EWScan

L'EWScan è un gruppo di appassionati di letteratura e fumetti che tenta di diffondere questo fantastico mondo governato dalla fantasia.

Per un utilizzo corretto e consapevole dei nostri lavori precisiamo che:
1 - Utilizzare il materiale da noi fornito come anteprima consente di valutare se l'opera è meritevole di essere acquistata;
2 - Utilizzare i nostri lavori come copia digitale permette di proteggere le opere già in vostro possesso;
3 - Utilizzare i nostri archivi per leggere materiale oramai scomparso da tempo dalle librerie e fumetterie è utile per conoscere storie altrimenti irrecuperabili;
4 - Utilizzi diversi da quelli sopraelencati danneggiano autori, editori e conseguentemente il pubblico a cui tali opere sono destinate.

Ricordiamo con forza che il piacere di possedere e leggere l'opera cartacea è differente e molto maggiore di quello procurato dalle immagini su uno schermo.
Un prodotto di qualità deve essere acquistato.

Pensiamo sia importante sottolineare che gli appartenenti alla crew non beneficiano di alcun vantaggio economico nello svolgere questa attività.

La crew EWScan

HSSSSS

Cantiere navale di Gotham City. È quasi mezzanotte.

Mi resta un minuto e tredici secondi. Dopo di che...

GUGNN

Non ho tempo per manomettere la serratura. L'acido è più rapido, ma imprevedibile. Dovevo correre il rischio.

Se non trovo l'ostaggio prima del **suo** ritorno...

L'F.B.I. e il D.E.O. tagliano l'energia. Questo renderà il mio compito più difficile o più facile. Lo saprò nei prossimi secondi.

SONO N. N. QUI GIÙ C'È MOVIMENTO.

Nails Nathan, ex agente C.I.A. usa la destra. Il veleno nelle punte gli paralizzerà la mano, il braccio, e poi avrà effetto nella sua testa.

CHK

CHK

CHK

BOK

Carlos Valdez. Mercenario cileno. Gli piace combattere a distanza ravvicinata dato che la sua taglia lo rallenta.

THWP

THWP

THWP

WHUMPH

Spider Hancock. Gorilla di Gotham City.
Tre sere fa si è rotto due costole.
Non guariranno presto.

Qualcuno ha pagato un sacco di soldi per mettere insieme questa squadra.

Ma, come diceva Bruce Wayne...

...per guadagnare soldi bisogna spendere soldi.

STAI GIÙ A TERRA E COPRITI LE ORECCHIE.

WHAROOOM

Ho giurato sulla tomba dei miei genitori che avrei liberato questa città dal male che li ha privati delle loro vite. Di giorno, sono Bruce Wayne, miliardario filantropo. Di notte, i criminali, un mucchio di codardi e superstiziosi, mi chiamano...

BATMAN

CREATO DA BOB KANE

HUSH

Capitolo Uno
IL RISCATTO

TI FARÒ USCIRE DI QUI.

Jeph **LOEB** storia

Jim **LEE** matite

Scott **WILLIAMS** chine

Riff **RAFF** lettering

Alex **SINCLAIR** colori

Bob **SCHRECK** supervisore

Morgan **DONTANVILLE** ass. sup.

Un ringraziamento speciale a Mark **CHIARELLO**

S- SEI... BATMAN...?

SÌ.

Restano trenta-sette secondi.

Il bambino sta tremando. Non è molto più grande di quanto lo fossi io quando...

Probabilmente è terro-rizzato sia da me che da ciò che sta accadendo.

PHTOOM

Mi fa pensare a Clark e a come affronterebbe la situazione.

Non solo a come piega l'acciaio e vola via.

Clark sorriderebbe. Alla maniera dei boy scout. E poi direbbe qualcosa di semplice per mettere il bambino a suo agio.

Ma il bambino non ha Clark. Ha me.

Nella mia città. Gotham City.

È meglio così.

S- STAI ATTENTO...

In tutto questo il bambino non ha alcuna colpa. Non ha chiesto lui di nascere Edward Lamont IV, erede del patrimonio della Lamont Chemical.

La Lamont Chemical fa parte della LexCorp ed è l'azienda che ha creato l'RC-60, un defoliante che, al confronto, fa sembrare il napalm un rossetto.

NON SAREST! DOVUTO VENIRE QUI.

QUESTO NON TI RIGUARDA.

Due giorni fa Edward stava tornando a piedi da scuola quando un grosso uomo con l'impermeabile lo ha rapito e lo ha fatto sparire.

Quel grosso uomo era KILLER CROC.

SLASHH

La sparizione ha a che fare con la rete fognaria di Gotham City.

Nell'arco di sei ore, era stata fatta una richiesta di dieci milioni di dollari. La famiglia Lamont, il sindaco, il G.C.P.D. e anche l'F.B.I., tutti volevano pagare il riscatto per riavere il bambino.

Tutti tranne me.

In tutto questo il bambino non ha alcuna colpa. Non ha chiesto lui di nascere Edward Lamont IV, erede del patrimonio della Lamont Chemical.

La Lamont Chemical fa parte della LexCorp ed è l'azienda che ha creato l'RC-60, un defoliante che, al confronto, fa sembrare il napalm un rossetto.

NON SARESTI DOVUTO VENIRE QUI.

QUESTO NON TI RIGUARDA.

Due giorni fa Edward stava tornando a piedi da scuola quando un grosso uomo con l' impermeabile lo ha rapito e lo ha fatto sparire.

Quel grosso uomo era KILLER CROC.

SLASHH

La sparizione ha a che fare con la rete fognaria di Gotham City.

Nell'arco di sei ore, era stata fatta una richiesta di dieci milioni di dollari. La famiglia Lamont, il sindaco, il G.C.P.D. e anche l'F.B.I., tutti volevano pagare il riscatto per riavere il bambino.

Tutti tranne me.

Mentre Croc li teneva tutti impegnati in una ricerca disperata, lui aveva preso i soldi, e io ero andato a cercare l'ostaggio.

MI SERVONO QUEI SOLDI.

WAM

Pensavo di avere due minuti prima che Croc ritornasse e scoprisse che il bambino era scomparso.

BRAK

Mi ero sbagliato di undici secondi.

TI MANGERÒ VIVO!

DUSCHK

Era stato tutto organizzato. Messo a punto. Ben eseguito. La vera domanda è: "Perché?"

SLAK

BDOK

Il rapimento non è mai stato il m.o. di Croc.

Troppe variabili, troppe cose potevano andare storte.

Per farla breve: non è così intelligente.

Qualcun altro ha avuto un ruolo in tutto questo.

WTOK

SSSRC

LE TUE OSSA SI SPEZZERANNO.

IL TUO SANGUE MI RIEMPIRÀ LA PANCIA.

Non era cambiato solo il suo m.o. Il suo corpo ... forse la sua mente ... era mutato. Come se... fosse più selvaggio che umano.

Ciò non vuol dire che gli permetterò di ridurmi in poltiglia.

RARRR

KRACSH

Quello che Croc ha in forza e velocità, gli manca in altre aree.

Ed è vulnerabile agli ipersonici.

FAP

YARRRRCXH!

SLAM

Diecimila calabroni a mille decibel.

CHNK

CHNK

CHNK

Voleva uccidermi... e sicuramente anche il bambino...

SPRAK

...A cosa gli servivano i soldi?

YEAH!

EDWARD.

FAI SILENZIO.

Non sono mai stato un boy scout.

WHUP WHUP WHUP W

F.B.I. RESTATE FERMI DOVE SIETE!

NON È COSÌ CHE *NOI* CE NE SAREMMO OCCUPATI...

QUESTA È LA *MIA* CITTÀ.

TRANQUILLO, RAGAZZO, ORA TI RIPORTEREMO A CASA.

... MA... IO VOGLIO RESTARE CON BATMAN...

...LASCIAMI FINIRE. HAI OTTENUTO IL RISULTATO. IL RAGAZZO È SALVO E I SOLDI...

...DOVE DIAVOLO SONO I SOLDI?

Attivazione sensori termici

DURANTE LA LOTTA... LI HA PRESI *QUALCUN ALTRO*.

È *IMPOSSIBILE*. *NESSUNO* AVREBBE POTUTO OLTREPASSARE IL NOSTRO PERIMETRO.

IO SÌ.

PHOOM

ORA DOVE VA?

E ANCHE *LEI* CI SAREBBE RIUSCITA FACILMENTE...

LEI...?!

CATWOMAN!

COME MAI CI HAI MESSO COSÌ TANTO?

Anche questo è... inaspettato.

SEI TORNATA A GOTHAM CITY.

E TU SEI...

... PERSPICACE...

...COME SEMPRE.

Gioielli, pezzi da museo. Case private. Ma sottrarre il bottino di qualcun altro... non è nel suo stile.

BELLA VISTA, EH?

È L'UNICA COSA CHE STASERA NON TI *PERDERAI*.

NON ESSERNE COSÌ SICURA.

Ultimamente, aveva cercato di stare dalla parte della legge.

Il fatto che sia venuta fin qui... nel mio territorio... c'è qualcosa che non va.

VLAP

BATMAN...?

STAVI DICENDO...?

Qualcosa. Qualcuno. L'ha tagliata...

La batfune. Qualcosa. Qualcuno.

Ho una possibilità.

Mi si spezza la spalla.

WHOOPH

ARGHK!

Prima, mi tradisce il corpo.

RRRRBBBL

Poi, la mia città fa altrettanto.

Siamo entrambi diventati troppo vecchi insieme...

KRASH

PARK ROW

BENE.

BENE.

BENE.

GUARDA COSA È CADUTO ALL'INFERNO.

Gotham Tower Apartments, il quartiere più elegante della città.

PROBLEMI?

BATMAN.

E...?

LUI... NON HA TENUTO IL PASSO.

SEMBRI DELUSA.

SAREBBE UN PROBLEMA?

VERAMENTE NO.

BASTA CHE TU ABBIA IL DENARO.

COME DIRESTI...?

PERRRRRFETTO.

ORA.

DAMMI I SOLDI.

ECCO...

SAI CHE NON PUOI RESISTERMI.

NESSUN UOMO...

...O DONNA CI RIESCE.

Continua.

EWScan

L'EWScan è un gruppo di appassionati di letteratura e fumetti che tenta di diffondere questo fantastico mondo governato dalla fantasia.

Per un utilizzo corretto e consapevole dei nostri lavori precisiamo che:
1 - Utilizzare il materiale da noi fornito come anteprima consente di valutare se l'opera è meritevole di essere acquistata;
2 - Utilizzare i nostri lavori come copia digitale permette di proteggere le opere già in vostro possesso;
3 - Utilizzare i nostri archivi per leggere materiale oramai scomparso da tempo dalle librerie e fumetterie è utile per conoscere storie altrimenti irrecuperabili;
4 - Utilizzi diversi da quelli sopraelencati danneggiano autori, editori e conseguentemente il pubblico a cui tali opere sono destinate.

Ricordiamo con forza che il piacere di possedere e leggere l'opera cartacea è differente e molto maggiore di quello procurato dalle immagini su uno schermo.
Un prodotto di qualità deve essere acquistato.

Pensiamo sia importante sottolineare che gli appartenenti alla crew non beneficiano di alcun vantaggio economico nello svolgere questa attività.

La crew EWScan

Non posso rispondere.
...MI SENTI?
Sento Oracolo dentro la mia testa sulla linea di sicurezza e io non posso... rispondere.
OKAY, GENTE, LA SITUAZIONE È SERIA.
CREDETE SIA MORTO?
L'HO VISTO CADERE DAL CIELO, COME UN PICCIONE CON UN'ALA SPEZZATA.
HO SENTITO DIRE CHE NON È UMANO.
CHE SIGNIFICA "NON È UMANO"? STA SANGUINANDO!
COME FAI A SAPERE CHE È SANGUE UMANO?
L'UCCELLO NERO È A TERRA. RIPETO. L'UCCELLO NERO È A TERRA.
Sono riuscito a premere il segnale di allarme sulla cintura... per avvertirla.
SO IO IL MODO PER VEDERE SE È UMANO O NO...
Se solo potessi dire... Barbara... è il Vicolo del Crimine...
È NELLA ZONA NORD. CHE NESSUNO IN QUELL'AREA?
...LEVIAMOGLI LA MASCHERA!

¡KOFF KACK!
AVETE VISTO? AVETE VISTO? NON L'HA NEANCHE TOCCATO!
PHWOOSH
FSST FSST
BASTA! ORA LO CONCIO COME SI DEVE...
¡GAHP... NON CI VEDO... GLI OCCHI...
VZZTT
AGGGH!
ACCIDENTI, L'HA FULMINATO!
È C. CHE PARLA. SONO IN ZONA.
LEVATI DI MEZZO. C'È SOLO UN SISTEMA PER AFFRONTARE UN FREAK COME QUESTO.
OKAY. C'È NESSUN ALTRO IN ZONA?
GRAZIE DELLA FIDUCIA, C.

:KOFF! :ACK!
AVETE VISTO? AVETE VISTO? NON L'HA NEANCHE TOCCATO!
PHWOOSH
FSST FSST

BASTA! ORA LO CONCIO COME SI DEVE...

VZZTT

¡GAHK... NON CI VEDO... GLI OCCHI...

AGGGH!
ACCIDENTI, L'HA FULMINATO!
È C. CHE PARLA. SONO IN ZONA.

LEVATI DI MEZZO. C'È SOLO UN SISTEMA PER AFFRONTARE UN FREAK COME QUESTO.
OKAY, C'È NESSUN ALTRO IN ZONA?
GRAZIE DELLA FIDUCIA. O.

Posso... sentire l'odore... dell'olio della pistola... ma non riesco a muovere le braccia...
UMANO O NO, MUORE ORA.
NO, C. VOLEVO DIRE NEL CASO TI SERVISSERO RINFORZI...

VROOOM
KRASH
ZITTA, O SO COSA VOLEVI DIRE.
MA CHI...?!

GUNGH
WHAK
SONO QUI.

Io giurato sulla tomba dei miei genitori che avrei liberato questa città dal male che le ha privato della loro vita.
Di notte, sono Bruce Wayne, miliardario filantropo. Di notte, i criminali... un macchia la celebri e superstizioni... mi chiamano...
BATMAN
CREATO DA BOB KANE
HUSH
Capitolo Due
L'AMICO
Jeph LOEB storia
Jim LEE matite
Scott WILLIAMS chine
Riff RAFF lettering
Alex SINCLAIR colori
Bob SCHRECK supervisore
Morgan DONTANVILLE ass. sup.
Un ringraziamento speciale a
Mark CHIARELLO
LEVATEVI DI MEZZO FINCHÉ SIETE ANCORA IN TEMPO.
Cacciatrice.

BATGIRL!
OH.
STAI CERCANDO DI FARMI ARRABBIARE!
BRAK
GARR
SWOOOSH
TAK
TOK
DITELO A TUTTI.
È STATA CACCIATRICE A FARVI QUESTO.
STREGA! VIENI NEL NOSTRO TERRITORIO...
...MUORI NEL NOSTRO TERRITORIO!
HAMD

Dopo tutto quello che c'è stato...
... continua a battersi per... la mia vita...
DANNAZIONE... NON ANDRÒ A TERRA...
...NON DAVANTI A TE...
ORA PRENDO LA TUA ASTA E TI SPEZZO IN DUE...
NO!
KRAK
Così tanta rabbia.
Non credo di averla mai vista... prima...
BAX

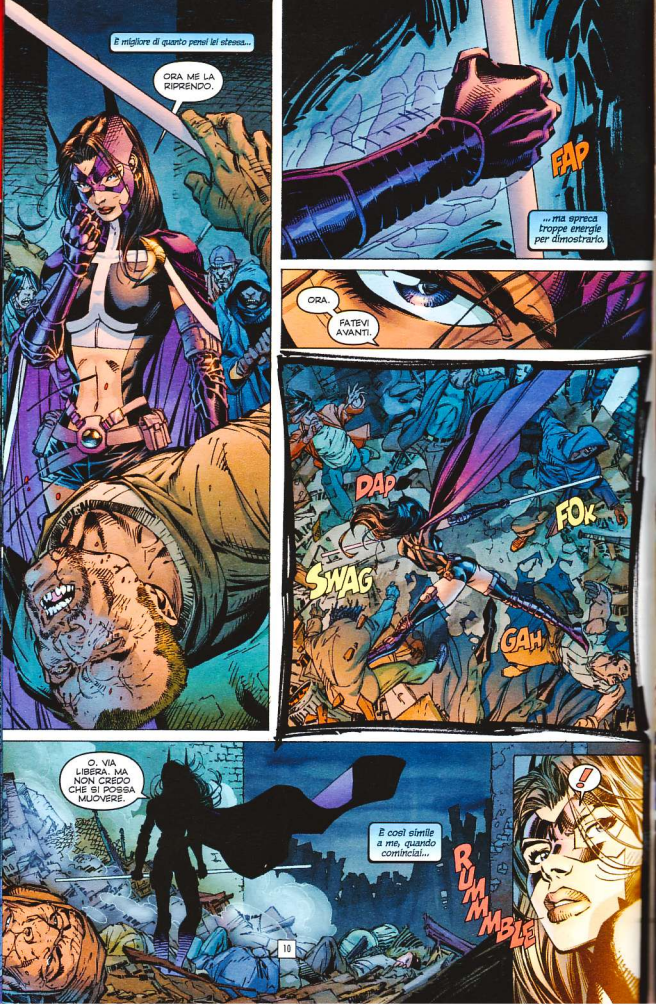
È migliore di quanto pensi lei stessa...
ORA MI LA RIPRENDO.
FAP
...ma spreca troppe energie per dimostrarlo.
ORA.
FATEVI AVANTI.
DAP
FOK
SWAG
GAH
O, VIA LIBERA. MA NON CREDO CHE SI POSSA MUOVERE.
È così simile a me, quando cominciai...
RUMMBLE
!
10

Nessuna meraviglia che gli altri non l'abbiano accettata...
...ne devo parlare... con Dick...
...di...
DA DOVE DIAVOLO SEI VENUTA?
SKRFF--
--EECHH

C. HO PROGRAMMATO LA MACCHINA CON IL COMANDO A DISTANZA. DOVREBBE ESSERE LÌ A MINU...
MA NO!
GOO-H
Sportello.

HEY. UM... O... È PIUTTOSTO MALCONCIO.
METTILO IN MACCHINA.

SEMBRA... TUTTO ROTTO.

C'È NIENTE ALTRO CHE POSSO...

...FARE...?
Sportello.
SLAM
VROOOM
SKREEEEEEECH
C...
...SONO CERTA CHE QUANDO POTRÀ... VORRÀ RINGRAZIARTI DI PERSONA.
STO TRATTENENDO IL RESPIRO.
"SENZA AMICI NESSUNO SCEGLIEREBBE DI VIVERE."
"ANCHE SE AVESSE TUTTI GLI ALTRI BENI."

PIÙ tardi.
SI PUÒ AVERE UN PO' DI LUCE QUI DENTRO?

ALLE PIANTE PIACE LA LUCE.
È LA MIA META?
SÌ.

E CATWOMAN...?
NESSUN PROBLEMA.

BATMAN, però...

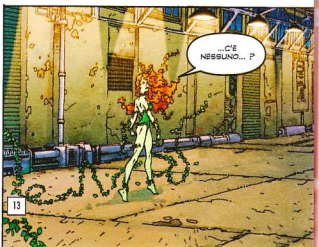
...C'È NESSUNO... ?

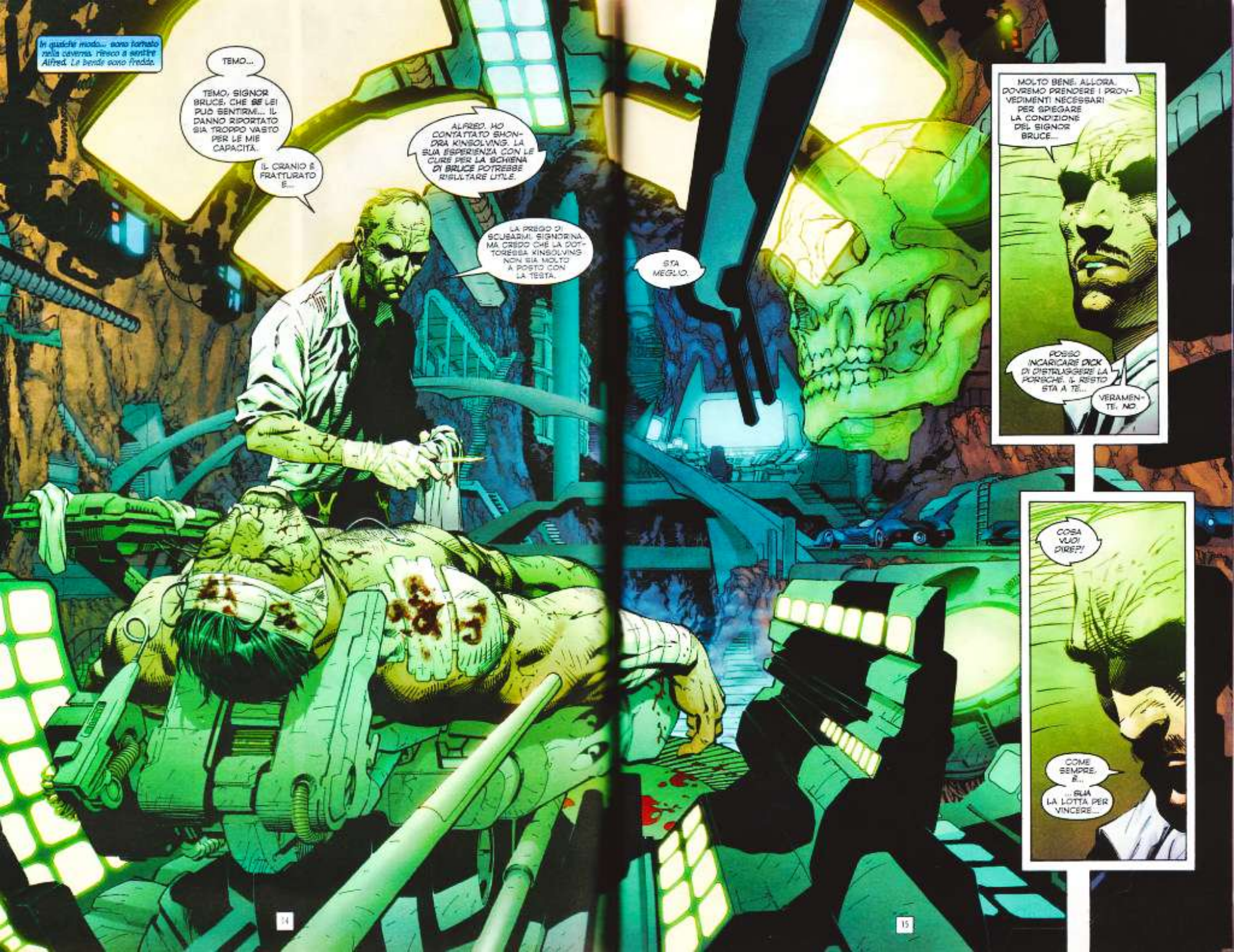
In qualche modo... sono tornato nella caverna. riesco a sentire Alfred. Le bende sono fredde.
TEMO...
TEMO, SIGNOR BRUCE, CHE SE LEI PUO SENTIRMI... IL DANNO RIPORTATO SIA TROPPO VASTO PER LE MIE CAPACITA.
IL CRANIO È FRATTURATO E...
ALFRED, HO CONTATTATO SHONDRA KINSOLVING. LA SUA ESPERIENZA CON LE CURE PER LA SCHIENA DI BRUCE POTREBBE RISULTARE UTILE.
LA PREGO DI SCUSARMI, SIGNORINA, MA CREDO CHE LA DOTTORESSA KINSOLVING NON SIA MOLTO A POSTO CON LA TESTA.
STA MEGLIO.
MOLTO BENE. ALLORA, DOVREMO PRENDERE I PROVVEDIMENTI NECESSARI PER SPIEGARE LA CONDIZIONE DEL SIGNOR BRUCE...
POSSO INCARICARE DICK DI DISTRAGGERE LA PORSCHE. IL RESTO STA A TE...
VERAMENTE, NO
COSA VUOI DIRE?
COME SEMPRE. È...
... SUA LA LOTTA PER VINCERE...
14
15

In qualche modo... sono tornato nella caverna. Fresco a sentire Alfred. Le bende sono fredde.
TEMO...
TEMO, SIGNOR BRUCE, CHE SE LEI PUÒ SENTIRMI... IL DANNO RIPORTATO SIA TROPPO VASTO PER LE MIE CAPACITÀ.
IL CRANIO È FRATTURATO E...
ALFRED, HO CONTATTATO SHONDRA KINSOLVING. LA SUA ESPERIENZA CON LE CURE PER LA SCHIENA DI BRUCE POTREBBE RISULTARE UTILE.
LA PREGO DI SCUSARMI, SIGNORINA. MA CREDO CHE LA DOTTORESSA KINSOLVING NON SIA MOLTO A POSTO CON LA TESTA.

STA MEGLIO.
MOLTO BENE. ALLORA, DOVREMO PRENDERE I PROVVEDIMENTI NECESSARI PER SPIEGARE LA CONDIZIONE DEL SIGNOR BRUCE...
POSSO INCARICARE DICK DI DISTRUGGERE LA PORSCHE. IL RESTO STA A TE...
VERAMENTE, NO.
COSA VUOI DIRE?!
COME SEMPRE, È... ...SUA LA LOTTA PER VINCERE...

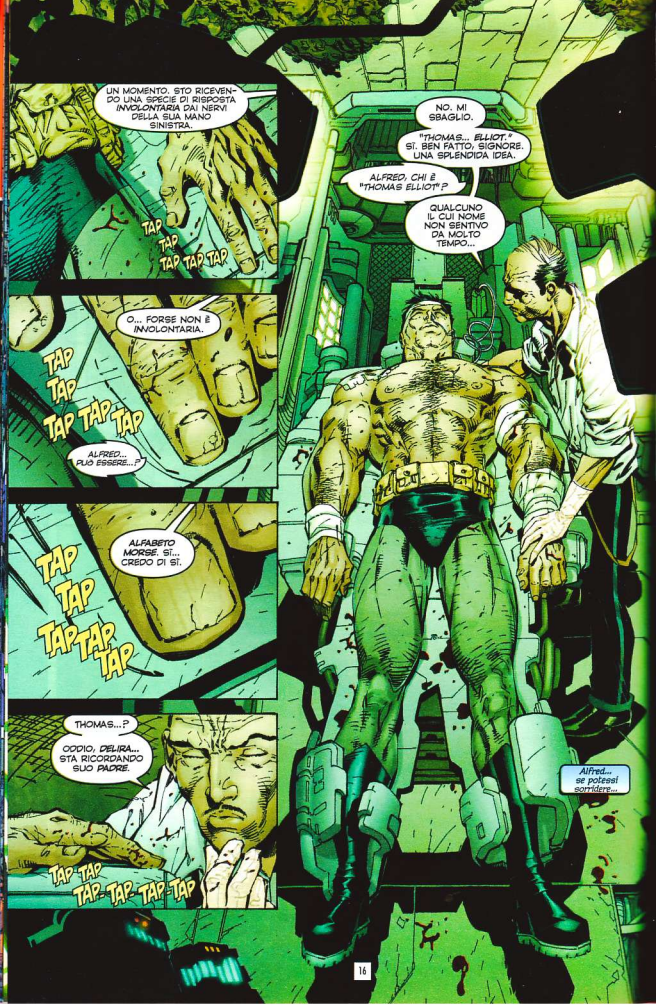
UN MOMENTO. STO RICEVENDO UNA SPECIE DI RISPOSTA INVOLONTARIA DAI NERVI DELLA SUA MANO SINISTRA.
TAP TAP TAP TAP TAP
O... FORSE NON È INVOLONTARIA.
TAP TAP TAP TAP TAP
ALFRED... PUÒ ESSERE...?
ALFABETO MORSE. SÌ... CREDO DI SÌ.
TAP TAP TAP TAP TAP
THOMAS...?
ODDIO, DELIRA... STA RICORDANDO SUO PADRE.
TAP TAP TAP TAP TAP TAP
NO. MI SBAGLIO.
"THOMAS... ELLIOT." SÌ. BEN FATTO, SIGNORE. UNA SPLENDIDA IDEA.
ALFRED, CHI È "THOMAS ELLIOT"?
QUALCUNO IL CUI NOME NON SENTIVO DA MOLTO TEMPO...
Alfred... se potessi sorridere...

Gotham Gaz

Cloudy, chance of rain • Morning Edition • Thursday, Novemb

IL PLAYBOY WAYNE COINVOLTO IN UN GRAVE INCIDENTE D'AUTO

GOTHAM CITY–
City Hospital
on

noto appassionato di corse,
ha perso il controllo della sua auto
nelle prime ore del mattino
ricino all'uscita Bristol della
Superstrada.
Gotham City
nento hanno
Wayne era
nel veicolo
alisi del sangue
indicano

...WAYNE È STATO TRASPORTATO D'URGENZA ALL'OSPEDALE DI GOTHAM CITY DOVE, IRONIA DELLA SORTE, SUO PADRE AVEVA ESERCITATO...

...AL MOMENTO NON È NOTO SE IL MILIONARIO INDOSSASSE LA CINTURA DI SICUREZZA, E SE IL TASSO ALCOLICO NEL SUO SANGUE...

...IL DOTTOR THOMAS ELLIOT, FAMOSO CHIRURGO, È ARRIVATO IN AEREO DA FILADELFIA...

...DEVE ESSERE BELLO AVERE AMICI ALTOLOCATI.

E QUANDO SI TRATTA DI BRUCE WAYNE, POCHI SONO PIÙ IN ALTO.

Nella nebbia dell'anestesia, ricordo un Halloween in particolare.

Mio padre aveva promesso di portarmi a fare "dolcetto o scherzetto" e, come al solito, dovette trattenersi in ospedale.

RESTANDO IN ARGOMENTO, OGGI LE AZIONI DELLA WAYNETECH SONO CROLLATE IN SEGUITO ALL'INCIDENTE...

IL BATTITO STA SCENDENDO.
QUALCUNO SA DOVE SI TROVI IL DOTTOR ELLIOT?
Mia madre, mossa dalle migliori intenzioni, suggerì di chiamare un compagno di scuola e di uscire con lui.
Arrabbiato, le dissi che a scuola non avevo amici.
BOOH
PERCHÉ SIETE TUTTI COSÌ SERI?
È SOLO UN'OPERAZIONE AL CERVELLO, RAGAZZI.
FARÒ IN MODO DI ESSERE TUTTI DI NUOVO SUL CAMPO DA GOLF PRIMA DI PRANZO.
BRUCE. SE VOLEVI CHE CI RIVEDESSIMO DOPO TUTTO QUESTO TEMPO...
...NON C'ERA BISOGNO DI PROVARE AD AMMAZZARTI.
Mentii a mia madre.
C'era sempre Tommy Elliot...

SEI SICURO DI VOLERLO FARE?
SO COSA STAI FACENDO, TOMMY. VUOI CHE RIPENSI LA MIA MOSSA.
VERAMENTE TI STO OFFRENDO L'OCCASIONE PER SALVARTI LA VITA.
PROVA E UCCIDIMI.

BRUCE, SEI GIÀ MORTO.
COME FAI A DIRLO? ANCORA NON HAI MOSSO.
NON SUCCEDERÀ ALLA PROSSIMA MOSSA. MA TRA SEI.
HAI DIMENTICATO IL TUO PEZZO PIÙ IMPORTANTE, BRUCE.
IL MIO *GENERALE* È PROTETTO.
NON IL TUO GENERALE. LA TUA SPIA.

LO FAI SEMPRE, BRUCE.
ATTACCHI SENZA CONOSCERE IL PUNTO DEBOLE DEL TUO NEMICO.
FINO A QUANDO NON RIUSCIRAI A PENSARE COME ME, NON MI BATTERAI MAI.
MA IO POSSO SEMPRE PENSARE COME TE.
AGHH! MI HAI PRESO!

AVANTI... GIOCHIAMO DI NUOVO!
NON CREDI CHE SIA MERAVIGLIOSO COME NON LITIGHINO MAI!
È COME SE FOSSERO FRATELLI.
TUTTI I FRATELLI CHE HO CONOSCIUTO LITIGANO SEMPRE, MARTHA.
SAI COSA INTENDO, THOMAS.
VERAMENTE QUESTA È UNA DI QUELLE POCHE VOLTE CHE LO SO.
SALVO QUALCHE DISASTRO IMPREVISTO, CREDO CHE NOSTRO FIGLIO ABBIA FINALMENTE TROVATO UN AMICO DEL CUORE.
DI QUELLI CHE DURANO PER TUTTA LA VITA...

DOTTORE CREDO CHE A QUESTO PUNTO PUÒ PROCEDERE DA SOLO. PERCHÉ NON CHIUDE?
BENE, NON SO SE MISTER WAYNE SUONERÀ ANCORA IL VIOLINO..
HA HA HA HA HA HA
HA HA HA HA HA HA
...MA CREDO DI POTER AFFERMARE CHE...
WAYNE È FUORI PERICOLO
Friday, November 29, 2002

"FACCIAMO LA GUERRA..."
DAILY PLANET
WAYNE PERICO
A mala pena sono sopravvissuto alla caduta.
Se non fosse stato per Tommy.
Se non fosse stato per Alfred.
SLIKT
Se non fosse stato per Cacciatrice.
Se non fosse stato per Oracolo.
SLIKT
renowned Philadelphia surgeon, Thomas Elliot, who had flown into Gotham City
Se non fosse stato... che qualcuno ha tagliato la batfune...
...PER POTER VIVERE IN PACE."
Continua.

EWScan

L'EWScan è un gruppo di appassionati di letteratura e fumetti che tenta di diffondere questo fantastico mondo governato dalla fantasia.

Per un utilizzo corretto e consapevole dei nostri lavori precisiamo che:
1 - Utilizzare il materiale da noi fornito come anteprima consente di valutare se l'opera è meritevole di essere acquistata;
2 - Utilizzare i nostri lavori come copia digitale permette di proteggere le opere già in vostro possesso;
3 - Utilizzare i nostri archivi per leggere materiale oramai scomparso da tempo dalle librerie e fumetterie è utile per conoscere storie altrimenti irrecuperabili;
4 - Utilizzi diversi da quelli sopraelencati danneggiano autori, editori e conseguentemente il pubblico a cui tali opere sono destinate.

Ricordiamo con forza che il piacere di possedere e leggere l'opera cartacea è differente e molto maggiore di quello procurato dalle immagini su uno schermo.
Un prodotto di qualità deve essere acquistato.

Pensiamo sia importante sottolineare che gli appartenenti alla crew non beneficiano di alcun vantaggio economico nello svolgere questa attività.

La crew EWScan

Il suo nome è Killer Croc.
VAI AL DIAVOLO!
E' tenuto qui, al manicomio di Arkham, in "osservazione".
A COSA TI SERVIVANO I DIECI MILIONI?
Gli è successo qualcosa. Sta mutando... sta perdendo ancora di più la sua umanità.
FAMMI USCIRE E TE LO FARÒ VEDERE.
ABBIAMO FINITO.
NON VOLTARMI LE SPALLE.
Molto presto, qualsiasi cosa sapia di quel crimine si sarà persa nei meandri della sua mente.

Qualcun altro ha organizzato per questo mostro il rapimento di un bambino. Croc non l'avrebbe mai fatto da solo. Troppe variabili potevano andare storte.
STO PARLANDO CON TE!
SI STA AGITANDO.
FOSSI IN VOI LASCEREI GLI IDRANTI.
CON PIACERE.
ARKHAM
WHAM
KKKKRRK
QUEL DENARO ERA MIO!
Il riscatto è stato pagato. Tutti i dieci milioni di dollari.
BATMAN!
Non c'era alcun dubbio nella mia mente che Croc avrebbe ucciso il bambino anche se avesse avuto i soldi. Questo era più nel suo stile..
E per questo che sono arrivato lì per primo.
Ho salvato il bambino. Ma qualcun altro che era lì ha sottratto i soldi a Croc...
BATMAN!
McQUAID
CROC! ALLONTANATI DAL VETRO!
4

Qualcun altro ha organizzato questo mostro il rapimento di un bambino. Croc non l'avrebbe mai fatto da solo. Troppe variabili potevano andare storte.
STO PARLANDO CON TE!
WHAM
KKKKRK
Il riscatto è stato pagato. Tutti i dieci milioni di dollari.
SI STA AGITANDO.
FOSSI IN VOI USEREI GLI IDRANTI.
CON PIACERE.
ARKHAM
BATMAN!

QUEL DENARO ERA MIO!
È per questo che sono arrivato lì per primo.
Ho salvato il bambino. Ma qualcun altro che era lì ha sottratto i soldi a Croc...
BATMAN!
MSQUAID
CROC! ALLONTANATI DAL VETRO!
Non c'era alcun dubbio nella mia mente che Croc avrebbe ucciso il bambino anche se avesse avuto i soldi. Questo era più nel suo stile..

TCHHHHHHSH
È LIBERO!
VI AM-MAZZERÒ TUTTI!
SKRAK
NNGNNN!
Devo sapere chi aveva orchestrato il rapimento...
NO.
NON FARAI DEL MALE A NESSUN ALTRO.
BDOK
... insegnato nuovi metodi al mio nemico...
SLAM
TROPPO LENTO.
... e dove sono finiti i soldi.

Ho giurato sulla tomba dei miei genitori che avrei liberato questa città dal male che li ha privati delle loro vite. Di giorno, sono Bruce Wayne, miliardario filantropo. Di notte, i criminali, un mucchio di codardi e superstiziosi, mi chiamano...
BATMAN
CREATO DA BOB KANE
HUSH
Capitolo Tre
LA BESTIA
Costringendomi a mandare un mostro a catturare un mostro.
STATE INDIETRO O LO SBUDELLO!
Jeph LOEB storia
Jim LEE matite
Scott WILLIAMS chine
Riff RAFF lettering
Alex SINCLAIR colori
Bob SCHRECK supervisore
Morgan DONTANVILLE ass. sup.
Un ringraziamento speciale a Mark CHIARELLO

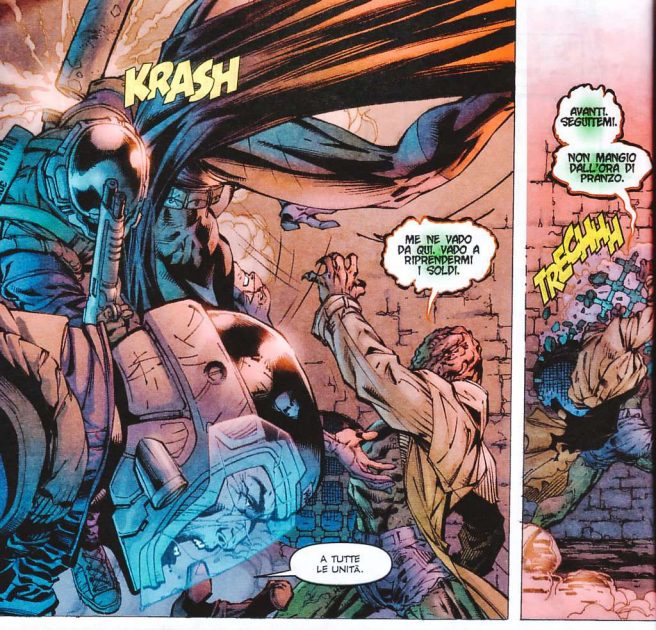
KRASH
ME NE VADO DA QUI. VADO A RIPRENDERMI I SOLDI.
A TUTTE LE UNITÀ.
AVANTI, SEGUITEMI.
NON MANGIO DALL'ORA DI PRANZO.
TRICHT

QUESTO NON MI PIACE.
A ME NON PIACI TU.
Nessuno è ferito seriamente. Le guardie riceveranno doppia paga per il rischio corso. E Croc è fuggito.
Finora, tutto bene.

VA BENE. NON SONO QUI PER PIACERE A QUALCUNO.
NON HO BISOGNO DI RICORDARTI CHE IL PADRE DEL BAMBINO RAPITO DA QUELLA... BESTIA... È UN AMICO PERSONALE DEL PRESIDENTE.
Amanda Waller è a capo del Dipartimento Meta-Umani dell'Ufficio del Presidente Luthor.
Ho una storia con Waller. Nulla di piacevole.
Va bene. Neanche io sono qui per piacere a qualcuno.

Avere a che fare con qualcosa anche lontanamente collegata a Luthor mi fa accapponare la pelle. Ma, Croc stava per essere trasferito fuori dalla mia città...
VUOI DIRE CHE È UN GROSSO FINANZIATORE DELLA CAMPAGNA ELETTORALE DI LUTHOR.
HAI FINO A MEZZANOTTE.
POI, CROC È NOSTRO.

KRAKA
THOOM
SIGNOR BRUCE...?
PROSEGUI, ALFRED.
UNA MACCHINA SI È APPENA AVVICINATA ALLA CASA. ASPETTIAMO VISITE?
NO.
LA TARGA È DI FILADELFIA. HMX 19... CON QUESTO TEMPORALE NON RIESCO A VEDERE L'ULTIMO NUMERO.
Ho fino a mezzanotte...

Villa Wayne. Quella che prima era casa di mio padre, ora è casa mia.
Insieme a tutti i ricordi che custodisce.
ORACOLO?
SONO QUI. ANCHE CON UNA TARGA INCOMPLETA, IL DIPARTIMENTO DI MOTORIZZAZIONE INDICA CHE IL PROPRIETARIO È IL DOTTOR THOMAS ELLIOT.
È...INATTESO.
È SICURO CHE NON POSSO INDURLA A RIENTRARE IN CASA, SIGNORE? DOPO TUTTO, IL DOTTOR ELLIOT LE HA SOLO SALVATO LA VITA.
SE POTESSI LO FAREI, ALFRED.
CREDO CHE NEL SUO CASO, SIGNORE, SI DICA "SE VOLESSI LO FAREI".
BING BONG
USA LA SOLITA SCUSA, PER FAVORE.
LO CONSIDERI FATTO, SIGNORE.
BUONA SE... TOMMY...?
CIAO ALF.
MI... SCUSI PER IL MODO INFORMALE. LEI ADESSO È IL "DOTTOR THOMAS ELLIOT" VERO?

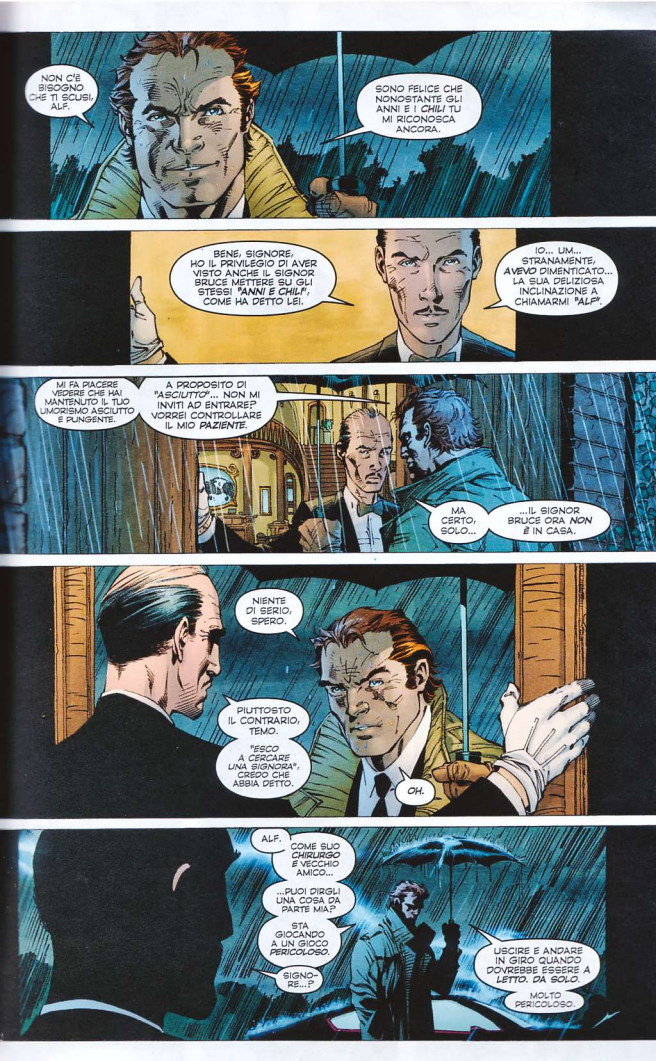
NON C'È BISOGNO CHE TI SCUSI, ALF.
SONO FELICE CHE NONOSTANTE GLI ANNI E I CHILI TU MI RICONOSCA ANCORA.
BENE, SIGNORE. HO IL PRIVILEGIO DI AVER VISTO ANCHE IL SIGNOR BRUCE METTERE SU GLI STESSI "ANNI E CHILI", COME HA DETTO LEI.
IO... UM... STRANAMENTE, AVEVO DIMENTICATO... LA SUA DELIZIOSA INCLINAZIONE A CHIAMARMI "ALF".
MI FA PIACERE VEDERE CHE HAI MANTENUTO IL TUO UMORISMO ASCIUTTO E PUNGENTE.
A PROPOSITO DI "ASCIUTTO"... NON MI INVITI AD ENTRARE? VORREI CONTROLLARE IL MIO PAZIENTE.
MA CERTO, SOLO...
...IL SIGNOR BRUCE ORA NON È IN CASA.
NIENTE DI SERIO, SPERO.
PIUTTOSTO IL CONTRARIO, TEMO.
"ESCO A CERCARE UNA SIGNORA", CREDO CHE ABBIA DETTO.
OH.
ALF.
COME SUO CHIRURGO E VECCHIO AMICO...
...PUOI DIRGLI UNA COSA DA PARTE MIA?
STA GIOCANDO A UN GIOCO PERICOLOSO.
SIGNORE...?
USCIRE E ANDARE IN GIRO QUANDO DOVREBBE ESSERE A LETTO, DA SOLO.
MOLTO PERICOLOSO

GLIELO DIRÒ...
...TOMMY...
Tommy Elliot. In una notte come questa...
SIGNORINO ELLIOT, COSA LA PORTA QUI A QUEST'ORA...?
ALF...
...POSSO PARLARE CON BRUCE?
EHI, TESTA DI LEGNO, COSA FAI LÌ SOTTO LA PIOGGIA ?!
C'È... C'È STATO UN INCIDENTE.
MIA... MAMMA E MIO PAPÀ... LA LORO AUTO...

Gotham City Hospital. A quei tempi mio padre era il Primario di Chirurgia Traumatologica.
Gli ospedali di notte sono posti terribili.
Specialmente per i bambini...
MIO PADRE È LÌ DENTRO, TOMMY. NON SUCCEDERÀ NIENTE DI BRUTTO.
HO CERCATO DI AVVISARE IL SIGNOR ELLIOT.
NELLE NOTTI COME QUESTA, LE STRADE SONO SCRUCCIOLEVOLI.
AVREI DOVUTO GUIDARE IO... MA LUI HA INSISTITO PER ANDARE DA SOLO CON LA SIGNORA.
NON INCOLPARE TE STESSO, CLARENCE. GLI INCIDENTI CAPITANO.
E DATA LA SITUAZIONE, NON POTREBBERO ESSERE IN MANI MIGLIORI.
GIURI...?
CHE MI SI CONFICCHI UN AGO NEL-- L'OCCHIO.
GRAZIE, BRUCE...

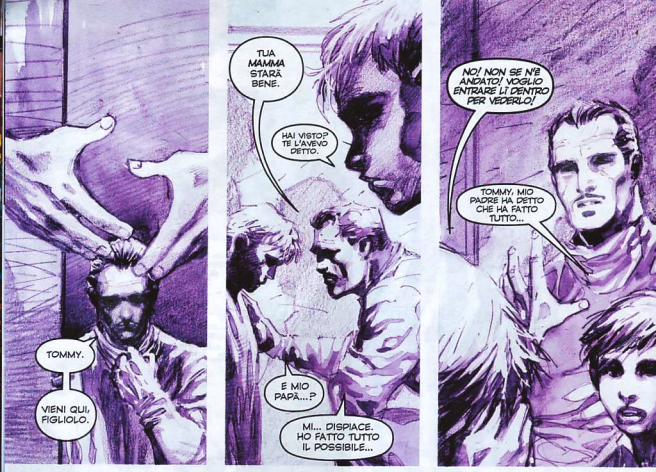
TOMMY.
VIENI QUI, FIGLIOLO.
TUA MAMMA STARÀ BENE.
HAI VISTO? TE L'AVEVO DETTO.
È MIO PAPÀ...?
MI... DISPIACE. HO FATTO TUTTO IL POSSIBILE...
NO! NON SE N'È ANDATO! VOGLIO ENTRARE LÌ DENTRO PER VEDERLO!
TOMMY, MIO PADRE HA DETTO CHE HA FATTO TUTTO...

BUGIARDO! L'AVEVI PROMESSO! L'AVEVI GIURATO!
WAP
OW!
PERCHÉ L'HAI FATTO?
BRUCE.
STAI ZITTO.
PERCHÉ MI HAI DETTO CHE TUTTO SAREBBE ANDATO BENE, BRUCE? PERCHÉ?

Quasi mezzanotte.
Croc ha girato tutta la notte, servendosi delle fogne per attraversare la città.
HAI PENSATO CHE LUI TI STIA FACENDO MENARE IL CAN... O IL COCCODRILLO PER L'AIA?
Un dispositivo di localizzazione, grande quanto uno spillone, gli è stato conficcato tra la quinta e la sesta vertebra, la notte che era stato portato ad Arkham.
Oracolo ha seguito il segnale.
VUOLE QUEI SOLDI, ORACOLO.
LUI CI PORTERÀ DOVE SI TROVANO...
...O DALLA PERSONA CHE HA ORGANIZZATO TUTTA QUESTA...
VZIP
PTOOM
TKERSH
BATMAN...?

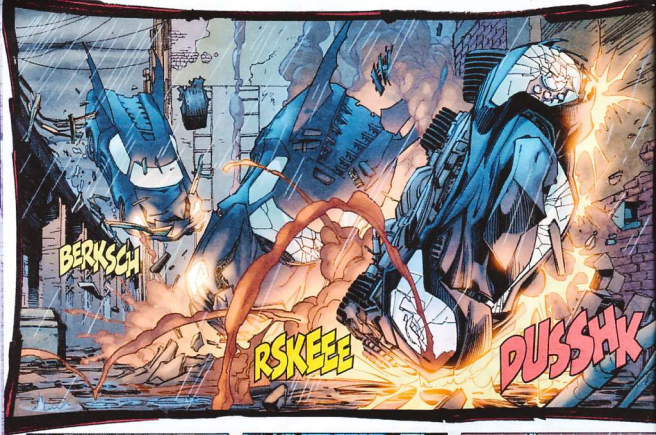
BERKSCH
RSKEEE
DUSSHK

HSSSSSSSSS

BATMAN!
NON RICEVO... RIESCI A SENTIRMI?

THRROOCH
RISPONDIMI, DANNAZIONE!

ORACOLO.
STAI BENE? COSA DIAVOLO SUCCEDE LI?
16

ORACOLO. QUALSIASI COSA FAI... NON PERDERE IL SEGNALE DI CROC.
NON HAI RISPOSTO ALLE MIE DOMANDE...
NON PERDERE QUEL SEGNALE!
...

La Batmobile è equipaggiata con somme rinforzate al kevlar riempite con gelatina di petrolio.
È il genere di gomme che vanno in un corteo Presidenziale o in un'autoblinda.
Uno scoppio è quasi impossibile.

Qualcuno si è dato un gran da fare per farmi perdere le tracce di Croc.

CIAO, GATTINA.
Resteranno delusi.

VOGLIO I MIEI SOLDI.
E VOGLIAMO ENTRAMBI.
È STATA POISON IVY.
SMASH
RISPOSTA SBAGLIATA.
IVY MI HA FATTO GIUNGERE UN MESSAGGIO AD ARKHAM.
HA DETTO CHE TI AVREI TROVATO QUI STANOTTE.
SIAMO STATI SNOBBATI INCASTRATI.
IVY DOVEVA INCONTRARMI QUI.
MI HA USATA PER RUBARE I SOLDI.
IO NON LI HO!
ALLORA NON C'È MOTIVO PER CUI NON DOVREI UCCIDERTI...
Ho ascoltato abbastanza.

FTOOSH
NO!
ZIP
ZIP
ZIP
TI AVEVO GIÀ DETTO PRIMA CHE QUESTA SERA...
...NON AVRESTI FATTO DEL MALE A NESSUN ALTRO
TCK
CLINK
FTOOSH
CATWOMAN...
SPOSTATI!
È stata Catwoman a sottrarre i soldi a Croc dal luogo dove erano stati lasciati.

Rimasi... deluso quando scoprii che Selina era tornata a rubare...
TKERSH
È MEZZANOTTE PASSATA.
DEVI CAPIRE.
L'UNICO MODO PER USCIRE DA TUTTO QUESTO È PARLARE CON ME.
QUALCUNO SI STA PRENDENDO GIOCO DI NOI... TU, ME, CATWOMAN...
... FORSE ANCHE IVY.
DEVI FIDARTI DI ME, CROC.
SPLUNK
...e ora sono stranamente sollevato nello scoprire che lei non era completamente responsabile delle sue azioni.
WRHAM
Sapere che non fa parte di questo...
GUHNNN
GUARDAMI...!
...GUARDA COSA SONO DIVENTATO...
...QUEI SOLDI SERVIVANO A RIMEDIARE...

WHUP WHUP WHUP WHUP WHUP
KILLER CROC! F.B.I.!
RESTA DOVE SEI E ALZA LE MANI IN ALTO!
IDIOTI...
BUGIARDO! SAPEVO CHE NON POTEVO FIDARMI DI TE!

TI AMMAZZERÒ PER QUESTO!
CROC! POSSIAMO ANCORA...

DANNAZIONE
BAM

BUDDA BUDDA BUDDA

VI AMMAZZERÒ TUTTI!

FARO DA NAVE CROCIERA UNO.
IL PACCO È INCARTATO.
ZZZRACK
PRONTO PER LA CONSEGNA.
WALLER...
"TUTTI GLI UOMINI, PER NATURA, TENDONO AL CONOSCERE".
ROBIN'S

Ho trascorso le sei notti seguenti a cercare ogni indizio per andare avanti con la mia indagine.
Ovunque abbiano nascosto Croc, non riesco a trovarlo...
...per ora.
Continuo a pensare al suo sguardo appena prima che lo catturassero. Al modo in cui il mostro lo aveva sopraffatto...
BATMAN...?
HO TROVATO POISON IVY.
I MIEI... INFORMATORI MI HANNO DETTO CHE SI È TRASFERITA.
È A METROPOLIS. VOGLIO ESSERE DELLA PARTITA.
ASCOLTA... MI HAI SALVATO LA VITA.
NEGLI ANNI, LO HAI FATTO PIÙ DI UNA VOLTA.
NON CREDO DI AVERTI MAI RINGRAZIATO IN MODO APPROPRIATO.
NON FARLO.
ABBIAMO CONDOTTO QUESTO BALLO PER MOLTO TEMPO. TROPPO.
NON SEI AFFATTO CURIOSO?

I criminali, per natura, sono un mucchio di codardi e superstiziosi.
Per infondere paura nei loro cuori sono diventato un pipistrello. Un mostro nella notte.
E nel farlo, sono diventato proprio come tutti i mostri...
...Solo...?
prossimamente:
Metropolis

EWScan

L'EWScan è un gruppo di appassionati di letteratura e fumetti che tenta di diffondere questo fantastico mondo governato dalla fantasia.

Per un utilizzo corretto e consapevole dei nostri lavori precisiamo che:
1 - Utilizzare il materiale da noi fornito come anteprima consente di valutare se l'opera è meritevole di essere acquistata;
2 - Utilizzare i nostri lavori come copia digitale permette di proteggere le opere già in vostro possesso;
3 - Utilizzare i nostri archivi per leggere materiale oramai scomparso da tempo dalle librerie e fumetterie è utile per conoscere storie altrimenti irrecuperabili;
4 - Utilizzi diversi da quelli sopraelencati danneggiano autori, editori e conseguentemente il pubblico a cui tali opere sono destinate.

Ricordiamo con forza che il piacere di possedere e leggere l'opera cartacea è differente e molto maggiore di quello procurato dalle immagini su uno schermo.
Un prodotto di qualità deve essere acquistato.

Pensiamo sia importante sottolineare che gli appartenenti alla crew non beneficiano di alcun vantaggio economico nello svolgere questa attività.

La crew EWScan

Metropolis.

È molto diversa da **Gotham City** e solo per questo...

... cerco di evitare di venire qui.

Batman non ha molte ragioni per venire in questa città.

Ma nessuno batterà ciglio se è **Bruce Wayne** a venirci.

Cerco di restare concentrato.

Di non pensare a...

... Selina...

Che io ricordi, l'ultima volta che **volevo veramente** venire qui era molti anni fa.

Qui ho interessi di lavoro a cui posso **far finta** di interessarmi.

Mi fermerò al **Daily Planet.** È sempre un piacere vedere **Lois.**

BRUCE! BRUCE WAYNE!

BRUCE! *SEI* TU. URLAVO COME UN MATTO IN MEZZO ALL'AEROPORTO.

...SCUSAMI TOMMY... LA MIA MENTE DOVEVA ESSERE... TI STAVO *GIUSTO* PENSANDO.

UH-HUH. DIREI PIUTTOSTO CHE PENSAVI A QUALCHE SOTTANA, SE È VERA METÀ DELLA TUA REPUTAZIONE.

ALLORA...

Qui ho interessi di lavoro a cui posso far finta di interessarmi.

Mi fermerò al Daily Planet. È sempre un piacere vedere Lois.

BRUCE! BRUCE WAYNE!

L'ho baciata...

Mio padre doveva presenziare a una conferenza di medicina. Mia madre pensava che avremmo trascorso un po' di tempo insieme.

Mio padre portò Alfred, io portai Tommy.

VOI RAGAZZI RESTATE FERMI QUI MENTRE ALFRED E IO ANDIAMO A FARCI REGISTRARE. FERMI PROPRIO QUI, CAPITO?

SÌ, SIGNORE

CAPITO, DOC.

BRUCE! SEI TU. URLAVO COME UN MATTO IN MEZZO ALL'AEROPORTO.

...SCUSAMI TOMMY... LA MIA MENTE POTEVA ESSERE... TI STAVO GIUSTO PENSANDO

UM-HUH. DIREI PIUTTOSTO CHE PENSAVI A QUALCHE SOTTANA, SE È VERA METÀ DELLA TUA REPUTAZIONE

ALLORA...

Tommy... Dottor Thomas Elliot. Il chirurgo che mi ha salvato la vita e mio amico d'infanzia.

Tommy si rivolgeva a mio padre in un modo che nessun altro osava. Ma Tommy era fatto così...

L'ho baciata...

Tommy... **Dottor Thomas Elliot.** Il chirurgo che mi ha salvato la vita e mio amico d'infanzia.

Mio padre doveva presenziare a una conferenza di medicina. Mia **madre** pensava che avremmo trascorso un po' di tempo insieme.

Mio padre portò **Alfred**. Io portai **Tommy**.

VOI RAGAZZI RESTATE ***FERMI QUI*** MENTRE ALFRED E IO ANDIAMO A FARCI REGISTRARE. FERMI ***PROPRIO*** QUI, CAPITO?

SÌ, SIGNORE.

CAPITO, DOC.

Tommy si rivolgeva a mio padre in un modo che nessun altro osava. Ma Tommy era fatto così...

TI RICORDI QUELLA VOLTA CHE *MIO PADRE* CI HA PORTATO QUI?

DOPO TUTTO, **STAVI** DAVVERO PENSANDO A ME.

NON PRENDERTELA E FACCIAMO LA STRADA INSIEME.

A MENO CHE... DEVI FORSE INCONTRARE QUALCUNO?

Selina...

VACCI PIANO, RAGAZZO. GIOCA BENE LE TUE CARTE E...

...VEDRAI CHE IL MEGLIO DEVE ANCORA ARRIVARE.

ALLORA... CI VEDIAMO A *METROPOLIS*.

L'HAI MAI DETTO A NESSUNO?

QUELLO CHE AVEVAMO VISTO? A NESSUNO. CHE MI SI CONFICCHI UN AGO, BRUCE.

UH... BRUCE.

GUARDA, SU IN CIELO...

DOVE...?

Ho giurato sulla tomba dei miei genitori che avrei liberato questa città dal male che li ha privati delle loro vite. Di giorno, sono Bruce Wayne, miliardario filantropo. Di notte, i criminali, un mucchio di codardi e superstiziosi, mi chiamano...

BATMAN

CREATO DA BOB KANE

Era una delle cose più straordinarie che avessi mai visto in vita mia

LASSÙ! È LANTERNA VERDE!

Jeph **LOEB** *storia*

Jim **LEE** *matite*

Scott **WILLIAMS** *chine*

Riff **RAFF** *lettering*

Alex **SINCLAIR** *colori*

Bob **SCHRECK** *supervisore*

Morgan **DONTANVILLE** *ass. sup.*

Un ringraziamento speciale a Mark **CHIARELLO**

HUSH

Capitolo Quattro **LA CITTÀ**

COSA CI FA A METROPOLIS?

HO SENTITO CHE ERA DI GOTHAM CITY.

L'HAI MAI VISTO A GOTHAM CITY?

NON HO MAI VISTO ***NESSUNO***.

CREDO CHE SIA ANDATO LAGGIÙ.

TOMMY... MIO PAPÃ HA DETTO DI ASPETTARLO VICINO ALLA...

"*MIO PAPÃ HA DETTO*"... "*MIO PAPÃ HA DETTO*"... È ***COSÌ*** CHE VIVRAI TUTTA LA TUA VITA, BRUCE?

DEVI PROMETTERMI CHE NON GLIELO DIRAI.

CHE MI SI CONFICCHI UN AGO, BRUCE. PRESTO...!

WHOA.

QUEL TIZIO CATTIVO È *ICICLE*. NON VINCERÀ *MAI*.

COME FAI A *SAPERLO?*

TE L'HO DETTO MILLE VOLTE, BRUCE. DEVI ESSERE CAPACE DI *PENSARE* COME IL TUO AVVERSARIO.

DOVE SONO ANDATI?

AL PROSSIMO ISOLATO, ANDIAMO...!

NO. DOVREMMO TORNARE INDIETRO.

ALFRED, PORTA LA MIA VALIGETTA A...

...DOVE SONO I *BAMBINI?*

CREDO CHE STIANO VENENDO ORA DA QUESTA PARTE, SIGNORE.

COSA VI AVEVO DETTO?

DI ASPETTARE VICINO ALLA MACCHINA, MA NOI...

...NON SIAMO A GOTHAM CITY, BRUCE.

NON SONO SOLTANTO RESPONSABILE DI *TE*, MA ANCHE DEL TUO *AMICO*.

E DATO CHE NON POSSO FIDARMI DI *NESSUNO* DEI DUE, TRASCORRERETE IL RESTO DEL WEEKEND NELLA VOSTRA STANZA D'ALBERGO.

Non lasciammo mai la camera per tutto il tempo che restammo a Metropolis.

Restammo incollati alla finestra, sperando di riuscire a scorgere un altro eroe, ma non si vide nessuno.

Poco tempo dopo, i miei genitori furono uccisi e io rividi Tommy raramente...

LE COSE CAMBIANO.

SE STIAMO PARLANDO DI *METROPOLIS*, QUI È SUCCESSO IN UNA NOTTE.

LE CITTÀ SONO ***DESTINATE*** A CADERE E RISORGERE, BRUCE. IO MI RIFERIVO ALLE PERSONE.

QUALCUNO IN PARTICOLARE?

SONO CERTO CHE ALF... ***ALFRED*** TI HA DETTO CHE SONO PASSATO DA CASA.

E MI È DISPIACIUTO NON AVERTI VISTO. *IL* ***DENARO NON DORME MAI***, TOMMY...

IL "*DENARO*" NON È UN *MIO* PAZIENTE.

HAI IL CRANIO FRATTURATO, BRUCE. TI HO TOLTO UNA ***FRAMMENTO DI OSSO*** DAL CERVELLO.

TE NE SONO ***GRATO***...

...LA TUA GRATITUDINE NON MI INTERESSA. SONO ***SOLO*** INTERESSATO ALLA TUA ***SALUTE***.

PRENDO BUONA CURA DI ME STESSO.

NON NE DUBITO. MA, NON SONO SICURO CHE TU TI SIA PRESO ABBASTANZA TEMPO PER GUARIRE.

NON SEI ***SUPERMAN***, LO SAI.

Catwoman...

NON ANDARE.

SOLO PERCHÉ HO LASCIATO CHE TU MI BACIASSI...

NON SIGNIFICA CHE DEVI TRATTARMI COME IL TUO "*TOY*" WONDER.

PRENDI QUESTO.

NON È IL TUO ANELLO DEL LICEO, VERO?

METROPOLIS È UNA GRANDE CITTÀ. SE TROVI ***POISON IVY*** PER PRIMA, PREMILO PER ATTIVARLO.

ALLORA, CHIAMO E TU VIENI?

NON PUOI ADDESTRARE UN ***GATTO*** A FARLO.

OH, E...

...SE TROVO POISON IVY PER PRIMA...?

DOVRAI ASPETTARE IL TUO TURNO.

...MA, RICONOSCEREI QUELLO SGUARDO NEL VUOTO OVUNQUE. L'HO VISTO QUALCHE VOLTA SULLA MIA FACCIA.

UH-HUH.

ALLORA, MI DISPIACE DELUDERTI, MA STAVO PENSANDO AL *LAVORO*.

SEI SICURO CHE IL MIO AUTISTA NON TI DEBBA LASCIARE DA QUALCHE PARTE?

PER QUANTO MI FAREI PORTARE *OVUNQUE* DA QUESTA BELLA E GIOVANE DONNA...

...SIAMO A SOLO A POCHI ISOLATI DI DISTANZA E SAREI UN IPOCRITA SE DICESSI CHE NON HO BISOGNO DI UN PO' D'ESERCIZIO.

COMUNQUE *C'È* UNA COSA CHE POTRESTI FARE PER ME.

SPERO CHE NE VALGA LA PENA.

CHE... CHI?

LA RAGAZZA. IMMAGINO CHE SIA UNA RAGAZZA. NON ESSERE COSÌ RISERVATO, BRUCE. SO CHE LA MIA CONVERSAZIONE NON ERA *MOLTO* BRILLANTE...

HAI ANCORA TUTTI I SOLDATINI DEL WAR GAME?

CREDO PROPRIO DI SÌ.

E IO HO I ***MIEI***. TI VA UNA PARTITA?

ACCETTO.

E VOGLIO CHE TI ***FACCIA VIVO*** PER UN APPUNTAMENTO CON ME PER CONTROLLARE COME STAI.

ALLORA SONO ***DUE*** LE COSE CHE VUOI CHE IO FACCIA PER TE.

È COSÌ, GIUSTO...?

"Le cose cambiano..." Ancora di più con ciò che sta accadendo... con ciò che ***potrebbe*** *succedere con Selina.*

Daily Planet.

QUANTE "L" IN "ILLEGALE"?

DUE, LOIS.

GRAZIE, SMALLVILLE. HEY, MA GUARDA...

...SE METTI UNO SPAZIO IN "ILLEGALE" OTTIENI "IL LEGALE". ALQUANTO BUFFO...

ALQUAN-TO...

CLARK, DAMMI ANCORA POCHI SECONDI E ANDIAMO A PRENDERE QUAL-COSA PER CENA.

SAPEVO CHE METTERE UN *FIO-RAIO* ALL'INGRESSO DELL'EDIFICIO SAREBBE STATA UNA BUONA IDEA.

CHI...?

COME STA LA MIA REPORTER PREFERITA?

BRUCE!

LOIS, NON SONO SICURO CHE UNA P.D.A. SIA IL COM-PORTAMENTO PIÙ OPPORTUNO CON IL *PROPRIETARIO* DEL DAILY PLANET.

P.D.A.?

PUBBLICA DIMOSTRAZIONE DI AFFETTO. PUOI PORTARE VIA IL RAGAZZO DAL KANSAS, BRUCE, MA...

*Lois e Clark. Lui ha scelto di essere onesto con lei. Di condividere **entrambi** gli aspetti della sua vita.*

Potrei trovare quella fiducia in...?

TI DISPIACE SE MI CONNETTO CON IL TUO COMPUTER, LOIS?

PER LA BORSA.

QUALSIASI COSA TI SERVA, BRUCE.

CLARK, LA CENA...

...DOVRÀ ASPETTARE. CAPISCO.

>Instant Message From:

B: O?
O: Metropolis?
B: Linea di sicurezza.
O: Fatto.
B: Notizie sulla Aliciella Formosa?

>Instant Message From:

O: Richiede etilene.
B: Abbastanza comune.
O: Non nel modo in cui lo producono alla LEXCORP.
O: L'hanno modificato affinché sopporti i cambiamenti di temperatura.
O: Perfetto per gli spostamenti.

>Instant Message Fr

O: Prima che lo chiedi, ci vorrà del tempo.
O: L.C. non è la cosa più semplice in cui infiltrarsi.
B: Non farlo. Ho un'altra porta.
B: devo andare.

SE AVESSI LETTO TUTTO, SAREI DIVENTATA GELOSA O RICCA?

NESSUNA DELLE DUE. TI SARESTI ANNOIATA A MORTE.

NO, SERIAMENTE, BRUCE, A PARTE LA MIA SPUMEGGIANTE PERSONALITÀ, COSA TI PORTA A...?

BRUCE!

LUCIUS MI AVEVA AVVERTITO CHE FORSE SARESTI VENUTO. POSSO OFFRIRTI DA BERE?

DIPENDE. NON HAI ANCORA RIDOTTO IN LASTRICO IL MIO GIORNALE?

NON PERCHÉ NON CI ABBIA PROVATO.

Perry White è un reporter troppo bravo per non essere riuscito a scoprire il segreto di Clark. Eppure, si comporta diversamente...

...ricordandomi quanto Jim Gordon sia bravo come detective a Gotham City...

...Forse... Clark e io abbiamo entrambi delle persone nelle nostre vite di cui potremmo fidarci più di quanto riusciamo ad ammettere...

NATURALMENTE, HO UNA TOP REPORTER PAGATA PROFUMATAMENTE CHE SEMBRA CREDERE CHE IN **SALA STAMPA** SI TROVANO TUTTE *LE NOTIZIE*...

HEY, AVRAI QUELLA STORIA SU "*IL LEGALE ILLEGALE*"...

...CON *DUE* "L"...

...SULLA TUA SCRIVANIA PRIMA CHE TORNI!

È STATO ***BELLO*** VEDERTI, PERRY.

BENE, ORA BASTA FLIRTARE CON IL PLAYBOY MILIONARIO. È GIUNTO IL MOMENTO DI SCOPRIRE COSA FACCIA ***DAVVERO*** QUI.

SPERO DI NON AVERLA RESA ***TROPPO*** GELOSO, MR. KENT.

SE ***SONO*** IO QUELLO CHE TORNA A CASA CON LEI, ***SIGNORA KENT***, FLIRTI PURE.

EPPURE... LE ROSE ***ERANO*** UN BEL TOCCO.

CREDO CHE CI SIA SOLO ***UN*** MODO PER SCOPRIRE COSA STIA COMBINANDO BRUCE...

DIVERTITI A VOLARE IN CALZAMAGLIA.

E RICORDA CHE ***NONOSTANTE*** COME SI ***COMPORTA*** QUANDO È... SAI CHI...

...VOI DUE ***SIETE*** AMICI.

GIUSTO.

LexCorp Towers.

POTRESTI VENIRE A METROPOLIS PIÙ SPESSO.

NON È UNA VISITA DI PIACERE.

LO È MAI?

La LexCorp una volta apparteneva ed era gestita da **Lex Luthor**, ora presidente degli Stati Uniti.

Al momento, **Talia Head**, figlia ripudiata del megalomane **Ra's Al Ghul**, ha preso in mano le redini da quando Luthor prestò giuramento e fu costretto a liberarsi di qualsiasi conflitto di interesse.

Non c'è da sorprendersi se la LexCorp resti il maggiore fornitore di armi della nazione.

Talia, Ra's, Luthor. Definirli un nido di vipere è un insulto per le vipere...

ORA CHE COSA VUOLE DA ME "IL DETECTIVE"?

QUESTA COMPAGNIA PRODUCE UNA SOSTANZA CHIMICA CHIAMATA "ETILENE".

SÌ. È UN ORMONE VEGETALE. COLTIVI L'ALICIELLA FORMOSA?

È **SORPRESA** QUELLA CHE HO VISTO BALENARE NEI TUOI OCCHI? NON SONO MAI STATA **SOLO** UN BEL VISINO.

TALIA.

SE QUALCUNO IN QUESTA CITTÀ HA ACQUISTATO UNA GRANDE QUANTITÀ DI ETILENE, IO DEVO SAPERLO.

STAI VIBRANDO.

SONO RICHIESTO ALTROVE.

La mia passata relazione con Talia è... **era** complicata. Penso a **Selina** e alla questione in corso.

HMMMM

KLK

C'È QUALCOSA... DI **DIVERSO** IN TE. NON SONO SICURA CHE MI PIACCIA.

MA, TI **DARÒ** L'INFORMAZIONE CHE CERCHI...

NON DIVENTA *MAI* BUIO IN QUESTA CITTÀ?

ANCHE DI NOTTE, È ILLUMINATA COME SE FOSSE CHISSÀ CHE COSA.

IL TUO "CERCA PERSONE/LOCALIZZATORE" FUNZIONA.

OVVIAMENTE.

NON DIVENTA MAI BUIO IN QUESTA CITTÀ?

ANCHE DI NOTTE, È ILLUMINATA COME SE FOSSE CHISSÀ CHE COSA.

IL TUO "CERCA PERSONE/LOCALIZZATORE" FUNZIONA.

OVVIAMENTE

HO INTERROTTO QUALCOSA, VERO?

NON MOLTE DONNE POSSONO INDOSSARE CHANEL NO. 5 E FARLO FUNZIONARE.

SCUSA. QUELLA SERA... LA MICIA...

SO DOVE SI TROVA IVY.

ANCHE IO.

IO... CIOÈ, TU HAI DETTO...

... CHE VOLEVO ARRIVARE DA LEI PER PRIMA. È ANCORA COSÌ. PERÒ VOLEVO CHE SAPESSI IL PERCHÉ.

IVY HA PRESO IL CONTROLLO DELLA MIA MENTE. MI HA FATTO FARE COSE CHE AVREI POTUTO EVITARE **PROVANDO** A FARE, MA DOVEVA ESSERE UNA MIA DECISIONE.

NESSUNO PUÒ VIOLARMI COSÌ.

CAPITO?

BENE.

ORA CHE CI SIAMO CHIARITI...

CI INCONTRIAMO LÀ.

L'ho baciata...

HO INTERROTTO QUALCOSA, VERO?

NON MOLTE DONNE POSSONO INDOSSARE *CHANEL NO. 5* E FARLO FUNZIONARE.

SCUSA. QUELLA ERA... LA MICIA.

SO DOVE SI TROVA IVY.

ANCHE IO.

IO... CIOÈ, *TU* HAI DETTO...

... CHE VOLEVO ARRIVARE DA LEI PER PRIMA. È ANCORA COSÌ. PERÒ VOLEVO CHE SAPESSI IL *PERCHÉ*.

IVY HA PRESO IL CONTROLLO DELLA MIA MENTE. MI HA FATTO FARE COSE CHE AVREI POTUTO ESSERE ***PROPENSA*** A FARE, MA DOVEVA ESSERE UNA *MIA* DECISIONE.

NESSUNO PUÒ VIOLARMI COSÌ.

CAPITO?

BENE.

ORA CHE CI SIAMO CHIARITI.

CI INCONTRIAMO LÀ.

L'ho baciata...

A Gotham City, **Killer Croc** mi ha condotto in un attico dove credeva che si trovasse **Poison Ivy.**

Le piante che ho trovato lì erano **Alciella Formosa.** Sono, nel migliore dei casi, difficili da coltivare in un ambiente chiuso.

Ivy, come una madre con il proprio figlio, non ha potuto abbandonarle e le ha portate con sè a Metropolis.

SONO TORNATA DA TE.

DAV-VERO?

SHHH....

È COME HAI DETTO TU...

...**NESSUNO** PUÒ RESI-STERTI.

PERÒ MI ACCORGO *SEMPRE* QUANDO QUALCUNO *FINGE*.

SRAK

QUESTA

WHAM

È

BAM

BTUSH

L'ULTIMA VOLTA

CHE MI METTI LE MANI ADDOSSO!

NON DEVE... ANDARE COSÌ.

CI SONO I SOLDI... TALMENTE TANTI CHE...

NON MI INTERESSA.

PERÒ *ERO* CURIOSA...

SANGUINI *VERDE?*

ÞURK!€

E SAI *CHI* RESTÒ **UCCISA** PER LA CURIOSITÀ.

ALLE *PIANTE* NON PIACE QUANDO TOCCHI LA LORO **MAMMA**...

...STREGA!

...ARIA...!

VZIP

IVY.

TORNI A GOTHAM CITY.

COSA HAI FATTO? HAI CAMMINATO?

ALLORA... LA GATTINA HA PORTATO UN **CAMPIONE**.

BENE.

ANCHE IO HO PORTATO IL MIO.

THOOM

No.

Non qui.

KRRRKK

THASH

Non ora

WHAROOK

Non lui.

SE TI **AVVICINI** A LEI...

...DOVRAI VEDERTELA CON **ME**.

LO HAI SENTITO.

IL **MIO** SUPERMAN.

prossimamente: BATMAN contro SUPERMAN

EWScan

L'EWScan è un gruppo di appassionati di letteratura e fumetti che tenta di diffondere questo fantastico mondo governato dalla fantasia.

Per un utilizzo corretto e consapevole dei nostri lavori precisiamo che:
1 - Utilizzare il materiale da noi fornito come anteprima consente di valutare se l'opera è meritevole di essere acquistata;
2 - Utilizzare i nostri lavori come copia digitale permette di proteggere le opere già in vostro possesso;
3 - Utilizzare i nostri archivi per leggere materiale oramai scomparso da tempo dalle librerie e fumetterie è utile per conoscere storie altrimenti irrecuperabili;
4 - Utilizzi diversi da quelli sopraelencati danneggiano autori, editori e conseguentemente il pubblico a cui tali opere sono destinate.

Ricordiamo con forza che il piacere di possedere e leggere l'opera cartacea è differente e molto maggiore di quello procurato dalle immagini su uno schermo.
Un prodotto di qualità deve essere acquistato.

Pensiamo sia importante sottolineare che gli appartenenti alla crew non beneficiano di alcun vantaggio economico nello svolgere questa attività.

La crew EWScan

Metropolis.

CO-COSA CI HA COLPITI?

È STATO LUI.

Odio questa città.

Siamo venuti per dare la caccia a **Poison Ivy** per i crimini che ha commesso a **Gotham City.**

Ha preso il controllo di **Superman.**

AMORE.

UCCIDILI.

DIMMI CHE HAI UN PIANO.

Se lo conosco bene... Ed è così...

... so quale sarà la sua prossima mossa.

Ma **lui** non sa quale sarà la **mia** prossima mossa.

TRACK

GIÙ!

CREDI?

Abbiamo pochi **secondi** prima che capisca che **non** combatteremo.

BA

SPLASH

Ma lui non sa quale sarà la mia prossima mossa.
ZZRACK
GIÙ!
CREDI?
WHOOM
Abbiamo pochi secondi prima che capisca che non combatteremo.
ZZRACK
DOVE STIAMO ANDANDO...?
BABOOM
SPLOOSH
Non ancora, almeno.
STANNO SCAPPANDO...?
NO!

ZZRACK

DOVE STIAMO ANDANDO...?!

BOOM!

Non ancora, almeno.

STANNO SCAPPAN-DO...?

NO!

Selina è in preda al panico. Gatti e acqua.

Dovrà fidarsi di me.

Visione notturna attivata.

Dovrò fidarmi di **lei**.

WHRRR

WHRRR

NAVIGAZIONE STRADALE

Data la situazione, **meglio** che vada sarà una distrazione...

...e, nella peggiore ipotesi, rimarremo uccisi.

WHOOSH

Secondi.

Catwoman è stata **usata** da Poison Ivy per quei crimini a Gotham City.

Si è sentita **violata** perché Ivy aveva il controllo su di lei.

Questo ha reso la caccia di Selina un fatto **personale**.

MENEFREGHISTA.

INDEGNO.

STUPIDO.

UOMO.

IO... NON POSSO... UCCIDERE...

MA L'*HAI* GIÀ FATTO.

LE MIE PIANTE SONO I MIEI FIGLI.

IO...

COMINCI A PORRE RESISTENZA?

PAZZO.

NESSUN UOMO PUÒ RESISTERMI.

NEANCHE *SUPERMAN*.

ORA, VIENI PIÙ VICINO...

...COSÌ POSSO *RICORDARTI* COSA *MI* RENDERÀ FELICE...

E io... Non posso permettere ai desideri di **Catwoman** di interferire con il mio giudizio.

Nonostante... I miei sentimenti per lei...

NON POSSIAMO BATTERLO IN VELOCITÀ...

È PIÙ VELOCE DI UN...

LEXCORP

...BENE, LO SAI.

"O"?

SIAMO IN POSIZIONE?

SIETE ABBASTANZA VICINI. È DIFFICILE OTTENERE UNA RILEVAZIONE ESATTA DATA LA PROFONDITÀ IN CUI VI TROVATE.

QUALSIASI COSA DICA, SPERO CHE SIANO BUONE NOTIZIE.

È COMODO AVERE QUELLA *ORACOLO*.

IL PARASSITA UNA VOLTA HA LOTTATO CON LUI E HA USATO QUESTI TUNNEL PER FUGGIRE. UN IMPIANTO DI FOGNATURE RIVESTITE DI PIOMBO, OMAGGIO DELLA LEXCORP.

EVVIVA LEX LUTHOR.

HA! STUDIATO ***SUPERMAN***, VERO?

LUI È IL MIGLIORE NEL SUO CAMPO.

QUESTO È UN DIBATTITO APERTO.

HO ***DETTO*** CHE LUI È IL MIGLIORE NEL ***SUO*** CAMPO.

Ho giurato sulla tomba dei miei genitori che avrei liberato questa città dal male che li ha privati delle loro vite. Di giorno, sono Bruce Wayne, miliardario filantropo. Di notte, i criminali, un mucchio di codardi e superstiziosi, mi chiamano...

BATMAN

CREATO DA BOB KANE

NON NEL MIO.

Jeph **LOEB** *storia*

Jim **LEE** *matite*

Scott **WILLIAMS** *chine*

Riff **RAFF** *lettering*

Alex **SINCLAIR** *colori*

Bob **SCHRECK** *supervisore*

Morgan **DONTANVILLE** *ass. sup.*

Un ringraziamento speciale a Mark **CHIARELLO**

Non vieni a Metropolis se non sei preparato ad affrontarlo.

HUSH

Capitolo Cinque **LA BATTAGLIA**

CONOSCI LA TUA PARTE?

LA CLASSICA PRENDI E FUGGI?

UNO *QUALSIASI* DEI *TRE*.

SARÀ LA DONNA. SE VOGLIAMO AVERE UNA *REAZIONE* DA LUI, *DEVE* ESSERE LA DONNA.

000115

000115

000115

000115

LO HAI STUDIATO?

FIDATI. CONOSCO IL TIPO.

THOOM THOOM

È IL MIO SUGGERIMENTO.

BUONA FORTUNA.

PERCHÉ LO HAI...?

PERCHÉ PIÙ TARDI...

...POTRESTI NON ESSERE *IN GRADO* DI FARLO.

Non credo nella fortuna.

KRAAASH

Ma se proprio dovessi... questo sarebbe il momento buono per cominciare.

Improvvisamente, ho dieci anni e con **Tommy Elliot** sto guardando il cielo tra i grattacieli di Metropolis.

Lanterna Verde sta combattendo contro **Icicle** e Tommy mi dice che Icicle non può vincere.

"Se vuoi **battere** il tuo avversario, Bruce, devi **pensare** come lui."

Improvvisamente, ho dieci anni e con **Tommy Elliot** sto guardando il cielo tra i grattacieli di Metropolis.

Lanterna Verde sta combattendo contro **Icicle** e Tommy mi dice che Icicle non può vincere.

"Se vuoi **battere** il tuo avversario, Bruce, devi **pensare** come lui."

BAM BAM

Se Clark volesse, potrebbe usare la sua super velocità e spiaccicarmi sul cemento.

Ma so come la pensa. Ancora più della **Kriptonite**, ha un'altra grande debolezza.

In fondo, Clark è essenzialmente una brava persona...

...e in fondo, lo no.

BAM

Se Clark volesse, potrebbe usare la sua super velocità e spiaccicarmi sul cemento.

Ma so come la pensa. Ancora più della **Kriptonite**, ha un'altra grande debolezza.

In fondo, Clark è essenzialmente una brava persona...

...e in fondo, io no.

Devo riuscire a frenarlo, in modo che non possa **volare**.

Urlo per distrarlo.

ASCOLTAMI.

WHAM

La K. Verde nell'anello rallenta i suoi riflessi.

HO APERTO UNA CONDUTTURA DEL GAS. SE PROVI A FARE SOLO UNA SCINTILLA CON LA TUA VISTA CALORIFICA...

...FARAI SALTARE IN ARIA TUTTO L'ISOLATO.

WAM

Se lo colpisco di nuovo, frantumerò ogni osso della **mia** mano. Il **kevlar** protegge solo fino a un certo punto.

E TU **SAI** SOTTO QUALE EDIFICIO CI TROVIAMO.

BTAM

È il momento di passare agli ipersonici.

Io non riesco a sentirli... Ma lui... E ogni cane nella zona circostante... domattina avrà un terribile mal di testa.

BASTA.

FWOOSH

Soffio artico. Si sta trattenendo il più possibile...

...e io devo continuare a tenere la pressione.

POP

POP

POP

KLIK

Accecalo.

PHTOOSH

Ora, si tratta solo di tempismo.

Non è facile farlo quando il tuo avversario è più veloce di un... Bene, lo sapete.

CLARK. A PROPOSITO DELLA CONDUTTURA DEL GAS...

...HO MENTITO.
DANGER! HIGH VOLTAGE
GAAAHHH!!
Non può essere fermato. Ma può essere tramortito.
VZZZZZKXX
Anche se per farlo serve l'intera città.
Le unità di riserva ridaranno energia a Metropolis in pochi secondi.
Spero solo di aver dato abbastanza tempo a Catwoman...
KRRK
VSSSS

MI HAI FATTO MALE.

ADESSO BASTA.

GUARDA LASSÙ.

PUOI SALVARLA.

O COMBATTERMI.

LA SCELTA È *TUA*.

NON DI POISON IVY.

Andiamo, Clark.

Fai il boy scout.

STAI FERMA!

SAI, NON SEI MOLTO BRAVA A FARE LA "DAMIGELLA IN PERICOLO".

LASCIAMI AN...

OOOMPH

WHMP

...DAREEEEEE

EEE

Se fosse stato necessario, Catwoman avrebbe potuto afferrarla...

... ma non ce n'è bisogno.

TI HO PRESA.

CIAO, TESORO, SEI TORNATO.

CLARK.

SENZA OFFESA...

...MA HAI UN ASPETTO *SPAVENTOSO*.

Lui è il migliore nel suo campo...

Anche io sono stato sotto l'influenza di Poison Ivy. Anche se non riesci a controllarti, sei conscio delle tue azioni.

Sapevo che lui l'avrebbe combattuta, mentre stava combattendo me. Probabilmente è per questo che ho ancora la testa attaccata alle spalle.

Ma... Se una persona innocente fosse stata in pericolo. Vero pericolo.

Non avrebbe permesso a Ivy di fermarlo.

ALLORA... IO E TE ADESSO LAVORIAMO INSIEME?

CHE... STAI SCRIVENDO UN LIBRO O ROBA DEL GENERE?

ROBA DEL GENERE...

IVY SI METTERÀ IN AZIONE. HA I SOLDI E SA *COME* AVERLA VINTA SU CHIUNQUE PROVI A FERMARLA.

HA CHI L'AIUTA. È FURBA. E HA BUONI AGGANCI.

CON QUALCUNO CHE LE HA MESSO LA *K VERDE SINTETICA* NEL ROSSETTO PER POTERTI CONTROLLARE.

HAI IDEA DI CHI POSSA ESSERE?

CI STO LAVORANDO.

DOVREMO SCAMBIARE DUE PAROLE CON IVY.

NON SONO SICURO *SE* UNO DI NOI PUÒ TROVARLA IN TEMPO.

PLINK

MA ENTRAMBI CONOSCIAMO *QUALCUNO* CHE LO PUÒ FARE.

E CREDO DI AVERE ANCHE UN CAMBIO DI INDUMENTI *ALLA FORTEZZA*...

Metropolis Plaza.
Tommy e io siamo stati qui da ragazzi.

METTI GIÙ I SOLDI.

ORA TORNI A GOTHAM CITY.

COL CAVOLO...

...CHE CI TORNO.

HO GIÀ CHIAMATO LA MIA VECCHIA AMICA ***MAGGIE SAWYER***.

NON SO *COME* SEI RIUSCITO A TROVARMI, MA...

HA GIÀ PROGRAMMATO TUTTO CON LA *U.C.S. DI METROPOLIS* PER CONSEGNARTI AL *G.C.P.D.*.

A volte nemmeno tutto il lavoro da detective del mondo riesce a battere un supercane dall'olfatto eccezionale.

GHRRRR

RRR

CIAO, IVY.

DOK

ADDIO, IVY.

CATWOMAN.

ERA *DAVVERO* NECESSARIO?

SÌ.

È tempo di lasciare questa città. Ma non prima che Clark dica la sua.

NON CI PENSARE NEANCHE, CANE.

COME FACEVA CATWOMAN A SAPERE DI SCEGLIERE LOIS? TU NON...

LE HO SOLO DETTO CHE A TE IMPORTAVA MOLTO DI QUELLI CHE LAVORANO AL *DAILY PLANET*.

AVEVA TRE SCELTE. LOIS. JIMMY OLSEN. O ANCHE PERRY WHITE.

CATWOMAN HA SCELTO LOIS.

AVRESTI POTUTO FAR *UCCIDERE* LOIS.

NO.

CREDEVO IN *TE*.

TUTTO QUEL BUON LAVORO.

COMPRESA LA J.L.A.

QUANTO TEMPO È PASSATO?

PERCHÉ?

SEI SEMPRE IL *DETECTIVE*.

E TU SEMPRE IL *BOY SCOUT*.

GRAZIE.

ORA, PIÙ CHE MAI, SO CHE HO DATO ***L'ANELLO*** ALLA PERSONA GIUSTA.

A CHE SERVONO... GLI AMICI...?

A CHE SERVONO... GLI AMICI...?

AH AHAH AH

Prossimamente **HARLEY QUINN**

EWScan

L'EWScan è un gruppo di appassionati di letteratura e fumetti che tenta di diffondere questo fantastico mondo governato dalla fantasia.

Per un utilizzo corretto e consapevole dei nostri lavori precisiamo che:
1 - Utilizzare il materiale da noi fornito come anteprima consente di valutare se l'opera è meritevole di essere acquistata;
2 - Utilizzare i nostri lavori come copia digitale permette di proteggere le opere già in vostro possesso;
3 - Utilizzare i nostri archivi per leggere materiale oramai scomparso da tempo dalle librerie e fumetterie è utile per conoscere storie altrimenti irrecuperabili;
4 - Utilizzi diversi da quelli sopraelencati danneggiano autori, editori e conseguentemente il pubblico a cui tali opere sono destinate.

Ricordiamo con forza che il piacere di possedere e leggere l'opera cartacea è differente e molto maggiore di quello procurato dalle immagini su uno schermo.
Un prodotto di qualità deve essere acquistato.

Pensiamo sia importante sottolineare che gli appartenenti alla crew non beneficiano di alcun vantaggio economico nello svolgere questa attività.

La crew EWScan

Teatro dell'Opera di Gotham City.
Dovrei essere in perlustrazione.
È VERO, SIGNOR BRUCE, SALTELLARE IN PIGIAMA E MOLTO PIÙ IMPORTANTE CHE APPOGGIARE UNA GIUSTA CAUSA.
HO DETTO QUALCOSA, ALFRED?
NO, MA LO STAVA PENSANDO.
Ho un avversario sconosciuto. Qualcuno che mi ha studiato.
E ha studiato i miei nemici, insegnato loro nuovi metodi.
HO PREPARATO LE SUE COSE.
CERCHI ALMENO DI RESISTERE FINO ALL'INTERVALLO.
NIENTE ALTRO...?
LUCIUS FOX VORREBBE PARLARLE RIGUARDO AGLI AFFARI DELLE IMPRESE WAYNE...
...PUÒ ASPETTARE.
E SELINA KYLE SI UNIRÀ A LEI QUESTA SERA.
PRESUMO CHE QUESTO NON POTRÀ ASPETTARE.
I miei interrogatori di Killer Croc, mentre era in custodia a Gotham, e di Poison Ivy sono stati piuttosto infruttuosi riguardo all'identità del mio avversario.
Non trovo frustrante il loro silenzio. È il modo in cui restano silenziosi.
Come se...
...gli fosse stato ordinato di fare così.
AVETE VISTO ABBASTANZA? O DEVO SPEDIRVI IL CATALOGO?
BRUCE! SONO VERAMENTE CONTENTO CHE TU SIA VENUTO.
STAI SCHERZANDO, TOMMY? NON MI PERDEREI MAI UN GALÀ DI BENEFICENZA PER LESLIE. NEANCHE SE IL MIO DOTTORE MI ORDINASSE DIVERSAMENTE.
AH! STASERA FARÒ UN'ECCEZIONE.
NON SAPEVO CHE TU CONOSCESSI LA PARK ROW CLINIC.
IL BUON LAVORO DOVREBBE ESSERE RICOMPENSATO, SPECIALMENTE IN QUESTA CITTÀ.
ORA, SE LE SIGNORE VOGLIONO UNIRSI A NOI, IL NOSTRO PALCO CI STA ASPETTANDO.
CIAO, LESLIE.
SELINA! SEI MAGNIFICA...
Ma sono sicuro di una cosa riguardo al mio avversario. Lui o lei è solo all'inizio.

L'opera.
Stranamente, era la passione di mio padre e non di mia madre.
ECCO, BRUCE, SELINA E LESLIE. IO SIEDERÒ CON VOI. UOMO, DONNA, UOMO, DONNA.
PAGLIA
Mentre mio padre si irritava all'idea che la letteratura e il cinema fossero introdotti nella mia vita grazie a mia madre...
"Qual è lo scopo di riempire la testa del ragazzo con inutili fantasticherie?" diceva sempre...
...ma non aveva alcuni riserve quando si trattava delle opere di Verdi, Puccini e specialmente di Leoncavallo.

C'era qualcosa nell'opera... il modo in cui spesso terminava tragicamente... che mio padre trovava affascinante...
DA QUANTO TEMPO CONOSCI TOMMY ELLIOT?
LO CONOSCO SOLO DI FAMA. CERTAMENTE NON ABBASTANZA BENE DA CHIAMARLO "TOMMY".
È UN NOMIGNOLO DI QUANDO ERA BAMBINO. COME SEI STATA...
...INVITATA? LESLIE E IO SIAMO VECCHIE AMICHE. SONO LA SUA ACCOMPAGNATRICE

ZITTI, VOI DUE! STA PER COMINCIARE. NON VOGLIO ESSERE COSTRETTO A SEPARARVI.
OH, THOMAS...
NON HO MICA...!

Alfred mi ha detto che in sala operatoria mio padre ascoltava l'opera con il Victrola.
Se il paziente moriva, mio padre poteva sempre dire che non era un amante dell'opera.
Credo che mio padre tentasse di fare dell'humor.

L'opera.
Stranamente, era la passione di mio padre e non di mia madre.
ECCO, BRUCE; SELINA E LESLIE, IO SIEDERÒ CON VOI. UOMO, DONNA. UOMO, DONNA.
PAGLIA
Mentre mio padre si irritava all'idea che la letteratura e il cinema fossero introdotti nella mia vita grazie a mia madre...
"Qual è lo scopo di riempire la testa del ragazzo con inutili fantasticherie?" diceva sempre...
...ma non aveva simili riserve quando si trattava delle opere di Verdi, Puccini e specialmente di Leoncavallo.

C'era qualcosa nell'opera... il modo in cui spesso terminava tragicamente... che mio padre trovava affascinante...

OH, THOMAS...

DA QUANTO TEMPO CONOSCI TOMMY ELLIOT?
LO CONOSCO SOLO DI FAMA. CERTAMENTE NON ABBASTANZA BENE DA CHIAMARLO "TOMMY".
È UN NOMIGNOLO DI QUANDO ERA BAMBINO. COME SEI STATA...
...INVITATA? LESLIE E IO SIAMO VECCHIE AMICHE. SONO LA SUA ACCOMPAGNATRICE.

ZITTI. VOI DUE! STA PER COMINCIARE. NON VOGLIO ESSERE COSTRETTO A SEPARARVI.
NON HO MICA...!

Alfred mi ha detto che in sala operatoria mio padre ascoltava l'opera con il Victrola.
Se il paziente moriva, mio padre poteva sempre dire che non era un amante dell'opera.
Credo che mio padre tentasse di fare dell'humor.

RIDI PAGLIACCIO--
THOOM
La serata è resa ancora più complicata dalla presenza di Selina Kyle.
THOOM
THOOM
HO FINITO IL RISO SOFFIATO!
Mentre io so che lei è Catwoman, lei non conosce il mio segreto.
E nelle vesti di Batman e Catwoman... nascosti dietro quei costumi... è iniziata... una relazione che non esiste tra Bruce Wayne e Selina.
BRUCE...? QUELLE PAROLE...
SÌ, LO SO. È UNA RAPPRESENTAZIONE... STRANA...
BOOO-HOOO-BOOO-HOOO
RRRIP
HA-HA-HA-HEE-HEE-WOWEY!
RRIPPP
Siamo... "Materia per una grande opera", ha commentato Alfred.

Ho giurato sull… …miei genitori che avrei liberato questa città dal male… …delle loro vite. Di giorno, sono Bruce Wayne, miliardar… …notte, i criminali, un mucchio di codardi e superstiziosi… …mi chiamano…
BATMAN
CREATO DA BOB KANE
HUSH
Capitolo Sei
L'OPERA
Jeph LOEB storia
Jim LEE matite
Scott WILLIAMS chine
Riff RAFF lettering
Alex SINCLAIR colori
Bob SCHRECK supervisore
Morgan DONTANVILLE ass. sup.
Un ringraziamento speciale a Mark CHIARELLO
OPERA, SCEMOPERA!
Harley Quinn, la ragazza del Joker.

SIGNORE E CRETINI! C'È UN PICCOLO CAMBIAMENTO NELLO SPETTACOLO DI STASERA...
INVECE DI FARVI RAPINARE DALL'OPERA CIRCA MILLE BIGLIETTONI A POLTRONA...
...VI RAPINEREMO NOI!
DATEMI RETTA, GENTE: L'HO GIÀ VISTA. VI STO FACENDO UN GROSSO FAVORE!
QUESTO È UNO SCANDALO. CHIAMO LA POLIZIA...
NON L'ODIATE ANCHE VOI?
CERCATE DI TRASCORRERE UNA BELLA SERATA IN CITTÀ...
...E QUALCUNO CON IL CERVELLO GRANDE QUANTO UNA NOCCIOLINA SI SCORDA DI SPEGNERE I CELLULARI E I CERCAPERSONE DURANTE LA RAPPRESENTAZIONE!
SMASH
Le mie fonti mi hanno informato che ultimamente lei stesse lavorando a Metropolis insieme a...
...Poison Ivy.
E dopo la cattura di Ivy a Metropolis e il suo trasferimento a Gotham City...

...l'agnellino le è venuto dietro.
BENE. GUARDA CHI C'È. IL SUPER-MILIARDARIO BRUCE WAYNE!
NON DIRLO A NESSUNO, PERÒ MI VIENE LA PELLE D'OCA QUANDO RAPINO I RICCHI E FAMOSI.
HEY, HAI UN ASPETTO *MOLTO* FAMILIARE, SORELLINA.
SEI MAI STATA AL MANICOMIO DI ARKHAM?
NO.
PECCATO. SAREBBE STATA *MOLTO* POPOLARE...
STAI SCHERZANDO, GIUSTO?
DETESTO MERCANTEGGIARE, BELLA!
TI PREGO, PRENDI TUTTO QUELLO CHE VUOI, MA NON FAR DEL MALE A NESSUNO.
GIÀ. GIÀ. BLAH. BLAH.
ALLORA, VEDIAMO COSA ABBIAMO QUI, SIGNOR "FACCIO UNA TELEFONATINA".
NON OSARE...
OOO, CARINO.
MA SENTI, COME SE TU AVESSI *SCELTA*!
Riconosco quel ciondolo, era un regalo della mamma di Tommy.

COS'È, TOMMY?
ME L'HA DATO MIA MAMMA, BRUCE. È UN CERCHIO CHE SIMBOLEGGIA CHE LA VITA CONTINUA, O ROBA DEL GENERE.
SEMBRA UNA CARAMELLA COL BUCO! ORA ME LA INGOIO!
RIDAMMELO!
RIDAMMELO, BRUCE, O TI FARÒ COSÌ MALE...
TIENI! PRENDILO!
S- SCUSA, TOMMY. STAVO SOLO SCHERZANDO.
...Il ciondolo di giada era molto importante per Tommy...

NO!
Ne so qualcosa, io, degli oggetti di una madre...
CHI TROVA, PRENDE...
...CHI PERDE...
EEP.
...sottratti da un ladro nella notte...

PERCHÉ
MI HAI
DATO
UNA SPINTA?!
BLAM
BLAM
BLAM
BLAM
QUELL'UOMO CATTIVO VUOLE ROVINARCI TUTTO IL DIVERTIMENTO!
ORA BASTA, RAGAZZI! FACCIAMO CROLLARE IL TEATRO!
BLAM BLAM BLAM BLAM BLAM BLAM BLAM BLA
Ancora una volta, i miei nemici avevano oltrepassato i loro soliti limiti.
Harley non aveva mai agito così...

DOTTOR ELLIOT! RESTI GIÙ, IDIOTA!
SO QUELLO CHE FACCIO!
BLAM BLAM
BLAM
BLAMBLAMBLAMBLAM
NON MI FACCIO RAPINARE DA NESSUNO. DA NESSUNO.
BLAMBLAMBLAMBLAMBLAM
BRUCE! DI AL TUO AMICO...
...BRUCE...?
CREDO CHE SIA ANDATO A CERCARE AIUTO.
UOMINI!
BENE, NON GLI PERMETTERAI DI PRENDERSI TUTTO IL DIVERTIMENTO, GIUSTO?
LESLIE, NON POSSO LASCIARTI...
OH, NE HO PASSATE ANCHE DI PEGGIO.
ORA, SONO SICURA CHE HAI QUALCOSA DENTRO LA TUA BORSETTA NERA, OLTRE AL BORSELLINO E AL ROSSETTO...
QUINDI... NON PERMETTERE CHE A QUALCUNO VENGA FATTO DEL MALE.

Alfred resterà deluso.
Non ho resistito fino all'intervallo.
BLAM
BLAM
BLAM
LA MIA GRANDE SERATA DI DEBUTTO, E GUARDA CHI CERCA DI FREGARMI LA SCENA!

Alfred resterà deluso.
Non ho resistito fino all'intervallo.

BLAM
BLAM
BLAM
LA MIA GRANDE SERATA DI DEBUTTO, E GUARDA CHI CERCA DI FREGARMI LA SCENA!

La mia prima responsabilità è la sicurezza dei benefattori
BLAM
BLAM
BLAM
Fino a quando gli uomini armati resteranno nella buca dell'orchestra, potrò tenere la cosa sotto controllo.
Gas lacrimogeno. Fumo. Granate flash. Batarang.
PFFT
PFFT
PFFT
PFFT

BLAMBLAMBLAM
TSK, TSK, TSK, MISTER B.
TU SA' SOLTANTO ATTENERTI AL COPIONE, VERO?
Copione? In passato, Harley è stata, per lo più, una frana. Ma... tutta questa rapina potrebbe essere stata una messa in scena? E per chi?

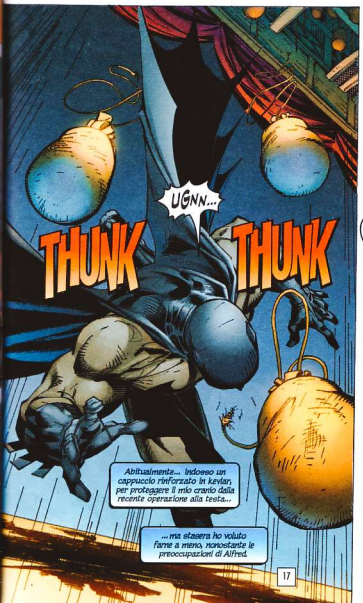
UGNN...
THUNK
THUNK
Abitualmente... indosso un cappuccio rinforzato in kevlar, per proteggere il mio cranio dalla recente operazione alla testa...
...ma stasera ho voluto farmi a mano, nonostante le preoccupazioni di Alfred.

UN PO' DI IMPROVVISAZIONE POTREBBE FARTI BENE!
Pensavo di essere più forte. Essere mi sarebbe servito. E il mio nemico approfitta della mia presunzione.

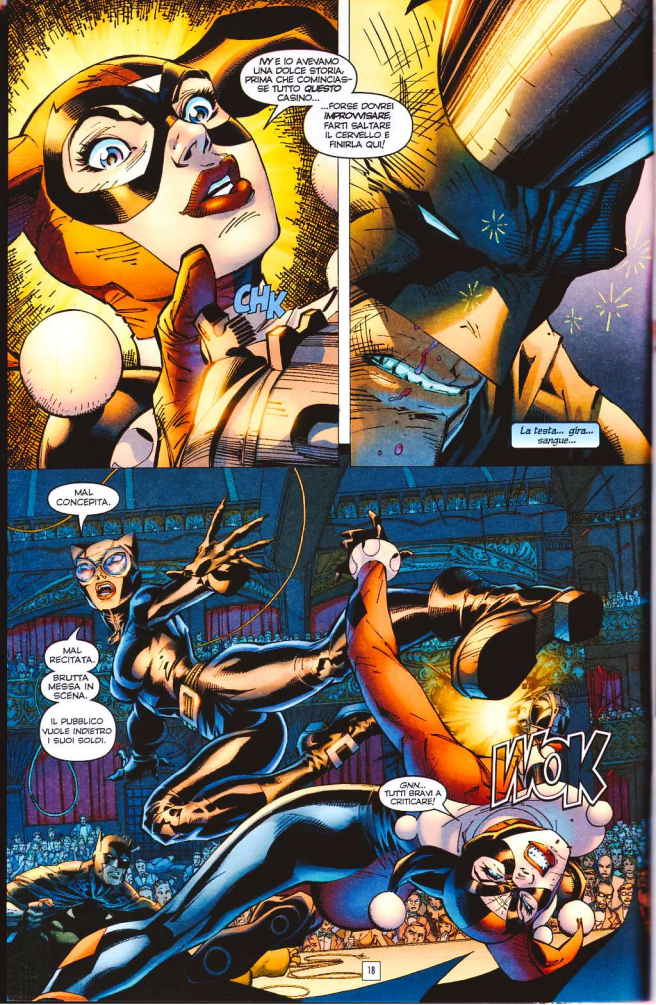
NY E IO AVEVAMO UNA DOLCE STORIA. PRIMA CHE COMINCIASSE TUTTO QUESTO CASINO...
...FORSE DOVREI IMPROVVISARE. FARTI SALTARE IL CERVELLO E FINIRLA QUI!
CHK
La testa... gira... sangue...
MAL CONCEPITA.
MAL RECITATA.
BRUTTA MESSA IN SCENA.
IL PUBBLICO VUOLE INDIETRO I SUOI SOLDI.
GNN... TUTTI BRAVI A CRITICARE!
WOK

THUD
OH, MAGNIFICO... UN SOSTITUTO... PER ROBIN. IL RAGAZZO OSTAGGIO...
NO.
SMAK
MAI.
KRAK
ZLIK
HEY, SE NON VUOI LA PARTE, NON RECITARLA, DONNA GATTO!

ORA
SVICOLO
TUTTO
MANCINA!
A
DRITTO

OPPURE QUI E' A DESTRA?
--GUHH.

ODDIO! QUESTI POSTI A SEDERE SONO PROPRIO DAVANTI!
THRASH

GUARDA, CARA, L'HA PRESA!
INCREDIBILE!

CLAP CLAP CLAP CLAP CLAP CLAP

Nella follia di questa sera, il pubblico crede che facciamo parte dello spettacolo.

BRAVO! BRAVO!

L'Opera.

BATMAN...

STAI GIÙ. TI SERVE UN DOTTORE.

LO SO...

VIENI PIÙ VICINO...

...SE SCEGLIERAI ANCORA DI... SALVARE... ME... INVECE DI CATTURARE IL CATTIVO...

...GIURO CHE TI CAVERÒ GLI OCCHI.

NON SONO UNA RAGAZZINA CHE HAI PRESO CON TE E ADDE... STRA... TO...

No, di certo non è una ragazzina.

BATMAN...!

MI OCCUPO IO DI LEI.

TU FAI CIÒ CHE È NECESSARIO.

Leslie Thompkins. La notte che i miei genitori furono uccisi, lei si occupò di un bambino dandogli conforto in un mondo in cui lui credeva di non trovarne.

FIRST AID

Ha sempre fatto la stessa identica cosa per innumerevoli altri, sia prima che dopo...

QUESTO CONCLUDE LO SPETTACOLO DI STASERA.
MISS QUINN POTRÀ ESSERE VISTA PROSSIMAMENTE IN "FUGA PERFETTA" SCRITTO DALLA STESSA INTERPRETE.
WHUMP!
VOGLIO QUELLO CHE MI HAI RUBATO.
E CHI CE L'HA, CRUDA LA VUOLE COTTA...
...MA QUESTO NON SIGNIFICA CHE L'AVRÀ.
CHUD
APPLAUSI.
APPLAUSI.
APPLAUSI.
RIDAM-MELO!
L'orecchino di Selina. Harley è andata da questa parte...

KRAKA THOOM
La mia testa è in fiamme...
...ma dopo quello che Harley ha fatto a Selina devo...
BRAK
BANG
No.
NO!

BANG
BENE. QUESTA SÌ CHE È UN'ENTRATA!
HEHAHAHEHAHAHA
HEHA
HEHE
C'era qualcosa nell'opera... Il modo in cui spesso terminava tragicamente... che mio padre trovava affascinante...
CONTINUA.

EWScan

L'EWScan è un gruppo di appassionati di letteratura e fumetti che tenta di diffondere questo fantastico mondo governato dalla fantasia.

Per un utilizzo corretto e consapevole dei nostri lavori precisiamo che:
1 - Utilizzare il materiale da noi fornito come anteprima consente di valutare se l'opera è meritevole di essere acquistata;
2 - Utilizzare i nostri lavori come copia digitale permette di proteggere le opere già in vostro possesso;
3 - Utilizzare i nostri archivi per leggere materiale oramai scomparso da tempo dalle librerie e fumetterie è utile per conoscere storie altrimenti irrecuperabili;
4 - Utilizzi diversi da quelli sopraelencati danneggiano autori, editori e conseguentemente il pubblico a cui tali opere sono destinate.

Ricordiamo con forza che il piacere di possedere e leggere l'opera cartacea è differente e molto maggiore di quello procurato dalle immagini su uno schermo.
Un prodotto di qualità deve essere acquistato.

Pensiamo sia importante sottolineare che gli appartenenti alla crew non beneficiano di alcun vantaggio economico nello svolgere questa attività.

La crew EWScan

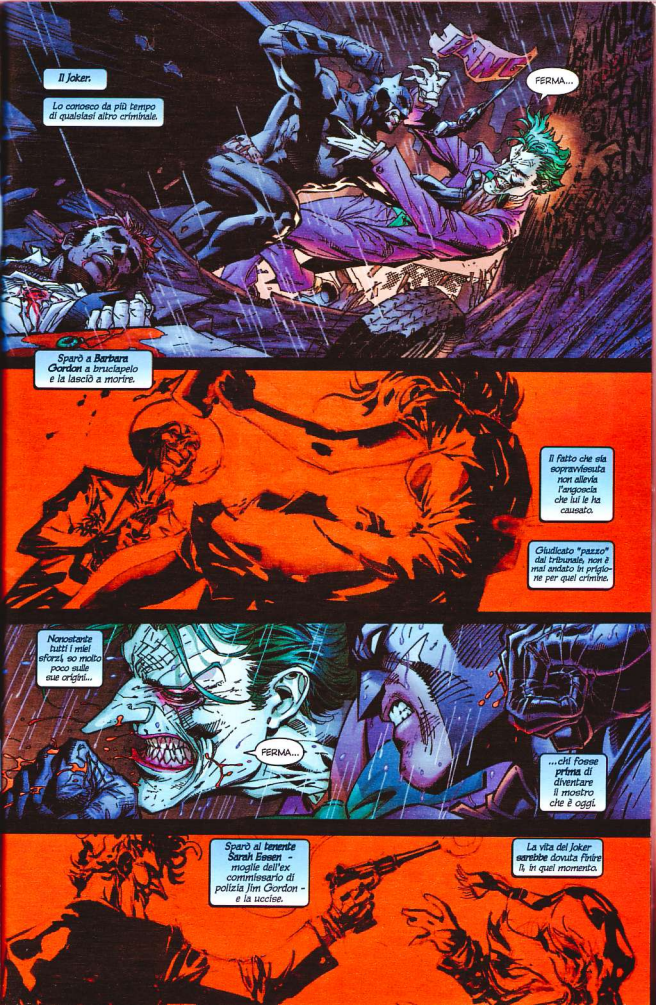
Il Joker.
Lo conosco da più tempo di qualsiasi altro criminale.
BANG
FERMA...
Sparò a Barbara Gordon e bruciapelo e la lasciò a morire.
Il fatto che sia sopravvissuta non allevia l'angoscia che lui le ha causato.
Giudicato "pazzo" dal tribunale, non è mai andato in prigione per quel crimine.
Nonostante tutti i miei sforzi, so molto poco sulle sue origini...
FERMA...
...chi fosse prima di diventare il mostro che è oggi.
Sparò al tenente Sarah Essen - moglie dell'ex commissario di polizia Jim Gordon - e la uccise.
La vita del Joker sarebbe dovuta finire lì, in quel momento.

Dick, Dick Grayson, Nightwing, mi spiegò una volta che il Joker e lo saremo in lotta per l'eternità.
PERMA...
Che in qualche contorta maniera, il Joker esiste per colpa mia.
Dato che io rappresento l'ordine necessario per vivere a Gotham City e il Joker è il caos che distrugge quell'ordine.
Il Joker picchiò a morte un ragazzino di nome Jason Todd solo perché voleva essere il giovane eroe Robin, il Boy Wonder.
Non gli venne addebitata alcuna responsabilità per quel crimine grazie a una specie di bizzarra "immunità diplomatica" che aveva ottenuto.
BANG
Solo pochi momenti fa, il Joker si è preso la vita di un mio amico d'infanzia.
Il Dottor Thomas Elliot - Tommy - era tornato da me quando era morente e, senza esitazione, aveva usato la sua abilità di chirurgo.
Oggi sono vivo solo grazie a lui.
Ora Tommy è morto, ucciso dal Joker.
PERMA...
Penso a ciò che disse Nightwing. Al mio essere responsabile per il Joker, mentre anni di rabbia scorrono nel mio pugno.

Dick, Dick Grayson, Nightwing, mi spiego una volta che il Joker e io saremo in lotta per l'eternità.
FERMA...
Che in qualche contorta maniera, il Joker esiste per colpa mia.
Dato che io rappresento l'ordine necessario per vivere a Gotham City e il Joker è il caos che distrugge quell'ordine.

BANG

Il Joker picchiò a morte un ragazzino di nome Jason Todd solo perché voleva essere il giovane eroe Robin, il Boy Wonder.
Non gli venne addebitata alcuna responsabilità per quel crimine grazie a una specie di bizzarra "immunità diplomatica" che aveva ottenuto.
Ora Tommy è morto, ucciso dal Joker.
Solo pochi momenti fa, il Joker si è preso la vita di un mio amico d'infanzia.
Il Dottor Thomas Elliot - Tommy - era tornato da me quando ero morente e, senza esitazione, aveva usato la sua abilità di chirurgo.
Oggi sono vivo solo grazie a lui.
FERMA...
Penso a ciò che disse Nightwing. Al mio essere responsabile per il Joker, mentre anni di rabbia scorrono nel mio pugno.

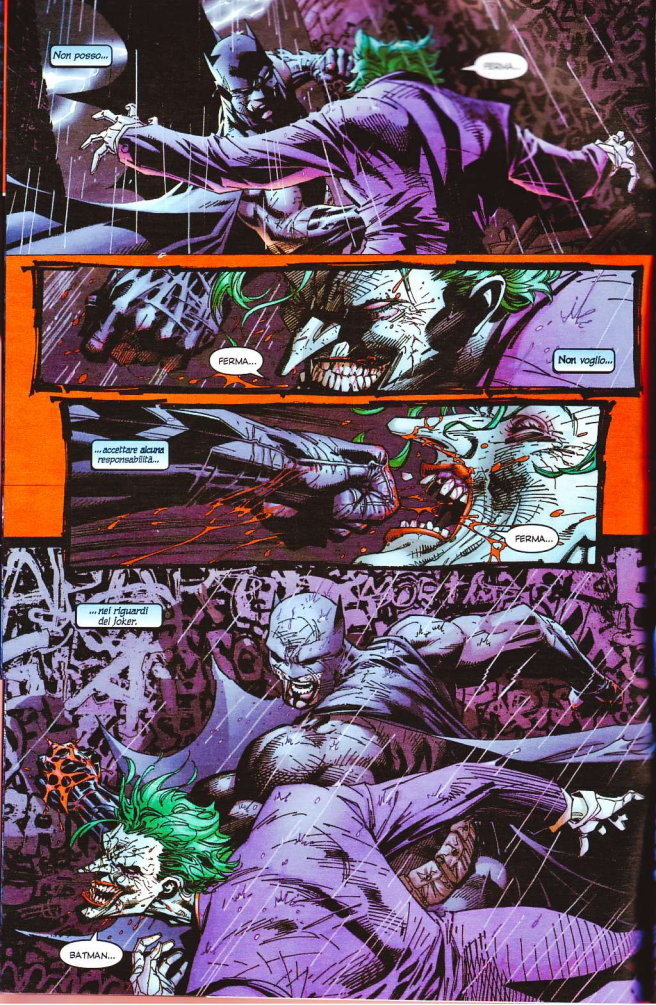
Non posso...
FERMA...
FERMA...
Non voglio...
...accettare alcuna responsabilità...
FERMA...
...nei riguardi del Joker.
BATMAN...

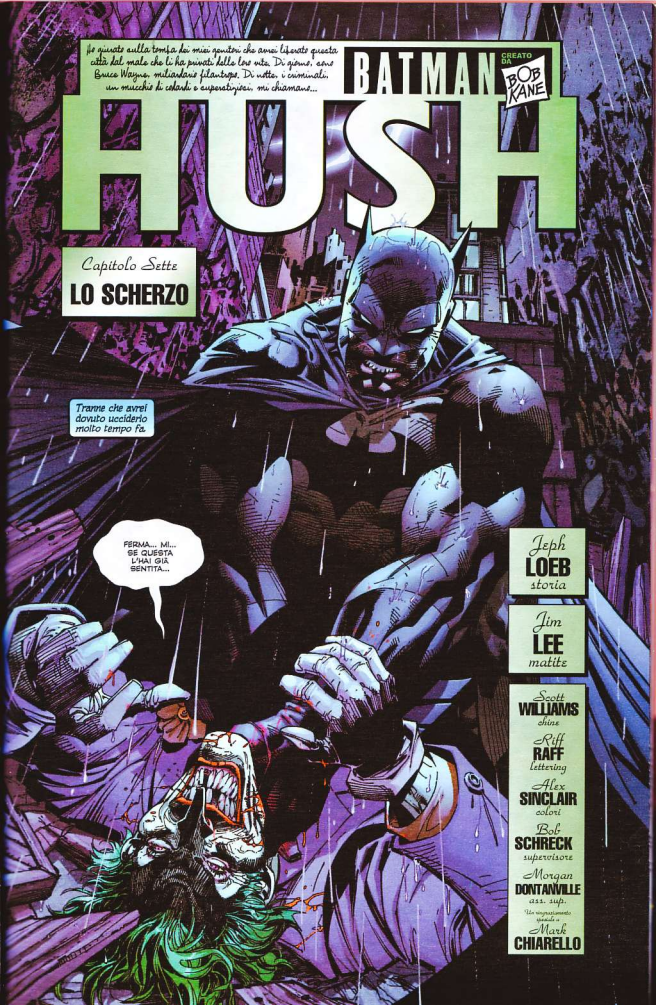

Ho giurato sulla tomba dei miei genitori che avrei liberato questa città dal male che li ha privati delle loro vite. Di giorno, sono Bruce Wayne, miliardario filantropo. Di notte, i criminali, un mucchio di codardi e superstiziosi, mi chiamano...

BATMAN

CREATO DA BOB KANE

HUSH

Capitolo Sette

LO SCHERZO

Tranne che avrei dovuto ucciderlo molto tempo fa.

FERMA... MI... SE QUESTA L'HAI GIÀ SENTITA...

Jeph LOEB storia

Jim LEE matite

Scott WILLIAMS chine

Riff RAFF lettering

Alex SINCLAIR colori

Bob SCHRECK supervisore

Morgan DONTANVILLE ass. sup.

Un ringraziamento speciale a Mark CHIARELLO

...BATMAN... IO... IO...
SONO INNOCENTE.
SSSH!
VEDI... NON HO AMMAZZATO IO QUESTO TIZIO.
HEH.
Ascolta la sua confessione, ma non significa niente.

Harley Quinn
OOPS!
YARRGH!
HEH-HEH. SCUBA, MR. J! SI È... UH... SCANSATO!
WHAM
STAGLI ALLA LARGA, RAZZA DI BIFOLCO!
SE IL MIO UOMO DICE CHE È INNOCENTE, ALLORA È INNOCENTE!
GIUSTO, BUDINO?
In qualche modo perverso, lei lo ama.
ERGL.
Non permetterò a nessuno... o a niente...
KRASH
...di difendere il Joker o le sue azioni.
AH!...

IO... (ACK) NON STO SCHERZANDO, STUPIDONE.
CONTROLLA... CONTROLLA LA MIA PISTOLA... CI SONO SOLO (GAH)... CARTUCCE A SALVE...!
È solo un'altra bugia. Un'altra bugia per continuare a vivere.
Penso a Barbara...
...e SPEZZARE il collo del Joker diventa molto più facile...

Batgirl
Adorava il lavoro. Se possibile, ancora più di Dick nei panni di Robin.
E lo la assecondavo, forse per rispetto verso suo padre.
La capivo... cercare la giustizia è come una droga.
Liberare questa città dal male che qui si manifesta.
Sebbene lei conoscesse i rischi...

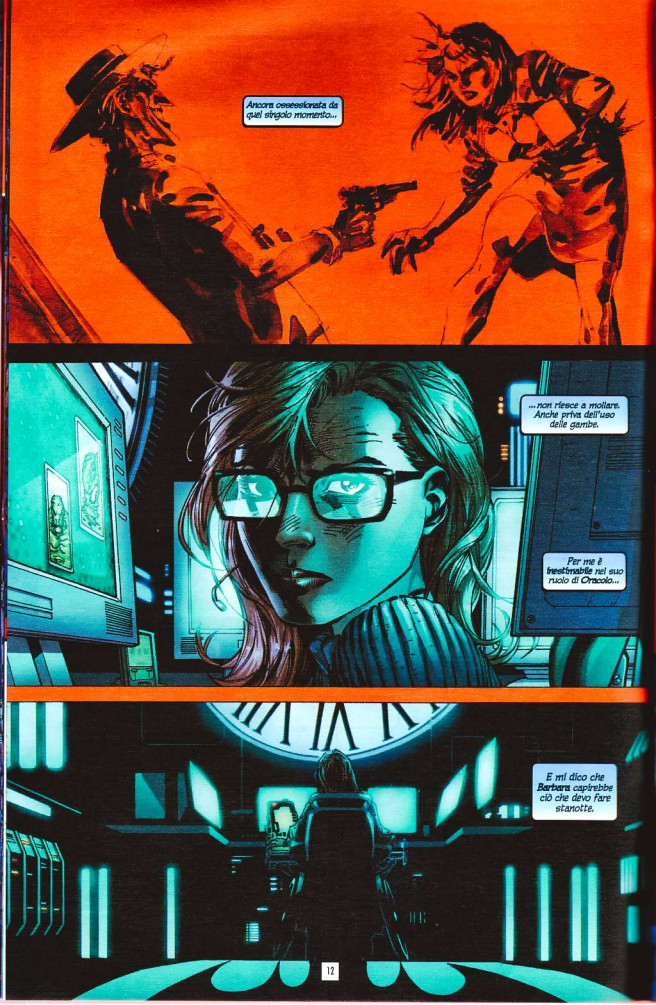
Ancora ossessionata da quel singolo momento...
...non riesce a mollare. Anche priva dell'uso delle gambe.
Per me è irrestituibile nel suo ruolo di Oracolo...
E mi dico che Barbara capirebbe ciò che devo fare stanotte.

NO!
NON VOGLIO COMBATTERTI.
Catwoman. Selina.
Alcune ore fa. Harley Quinn le ha sparato. La sua spalla è ancora umida di sangue.
FARÒ IL NECESSARIO PER IMPEDIRTI DI FARE UNA COSA DI CUI TI PENTIRAI.
Come potrei pentirmi di una cosa che doveva essere fatta già molto tempo fa?

Come eplegargliello?
NON...!
GAH... DANNAZIONE!
SO COSA STAI PROVANDO.
A RUOLI INVERTITI, TU FARESTI TUTTO CIÒ CHE È IN TUO POTERE PER FERMARMI.
SKRCH
Non era il quando ho trovato...
Jason.

Jason non ha mai avuto le capacità di Dick.
Non avrei mai dovuto permettergli di indossare il costume.
Nonostante le divergenze di opinione che avevamo avuto negli anni, avevo sempre saputo che Dick aveva un dono.
Jason aveva solo... rabbia.
E pensavo... speravo... che se fossi riuscito a incanalare quella rabbia in qualcosa di più produttivo...
Per queste ragioni, ho portato il peso della mia responsabilità per la morte di Jason.
Quando era stata... è... colpa del Joker. Il suo prezzo da pagare.

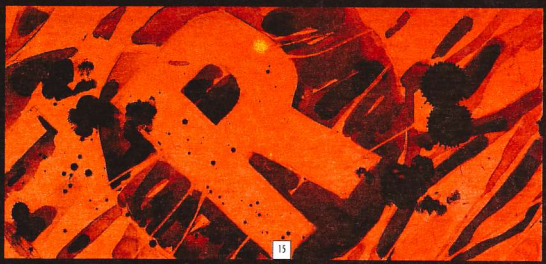

GAHHHH!
Qualsiasi sentimento abbia per te, Selina... e oggi è confuso come non mai...
...non posso permetterti di fermarmi.
La ferita della pallottola la rende vulnerabile e ne approfitto.
Dico a me stesso che un giorno capirà...
Selina...

...non capisci che il nostro rapporto fa sì che ci sia la possibilità che una notte...
...ti troverò uccisa dal Joker?
Non penso... non voglio... che quell'incubo diventi realtà.

Stanotte lui morirà per mano mia.
KRAKA THOOM
AIUUUUUTO!
UN PAZZO FURIOSO!
UN FOLLE!
BATTYMAN!
Non ci sarà scampo.

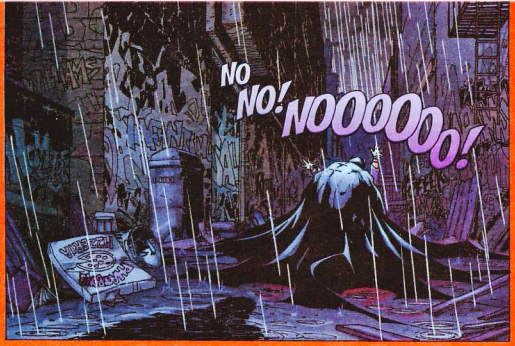
NO
NO! NOOOOOO!

Non c'è **modo** di fargli provare il dolore che ha inflitto agli altri.

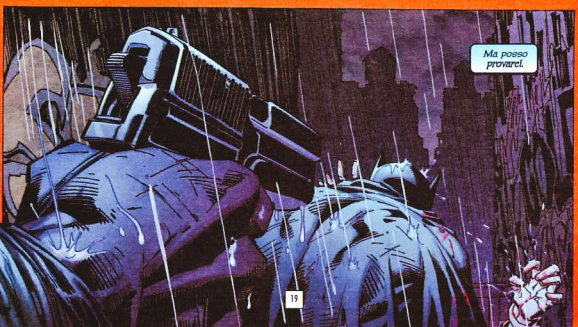
Ma posso provarci.

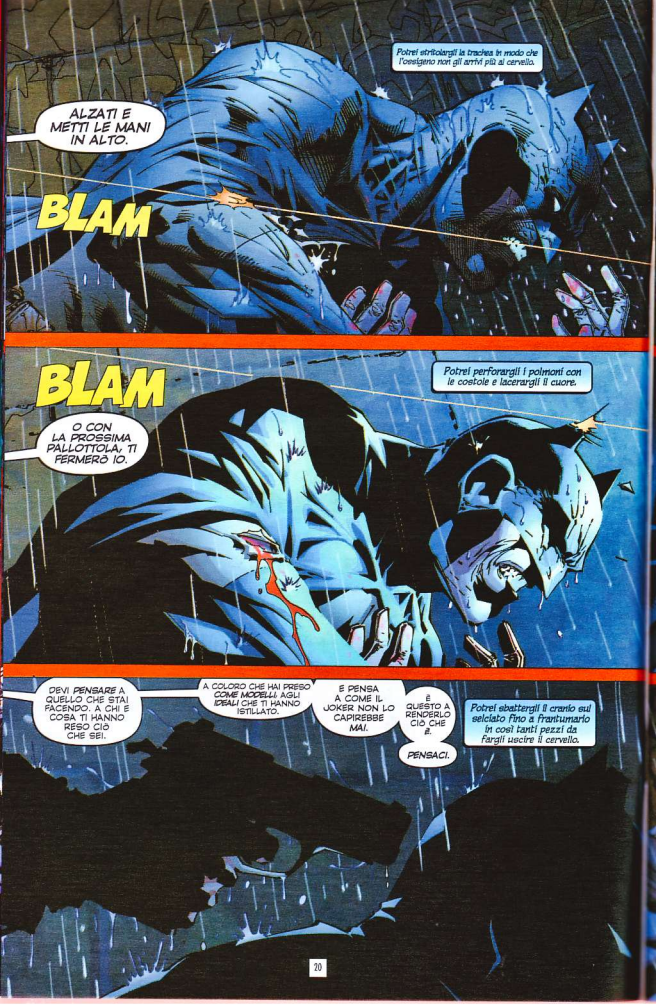
Potrei stritolargli la trachea in modo che l'ossigeno non gli arrivi più al cervello.
ALZATI E METTI LE MANI IN ALTO.
BLAM
BLAM
Potrei perforargli i polmoni con le costole e lacerargli il cuore.
O CON LA PROSSIMA PALLOTTOLA. TI FERMERÒ IO.
DEVI PENSARE A QUELLO CHE STAI FACENDO. A CHI E COSA TI HANNO RESO CIÒ CHE SEI.
A COLORO CHE HAI PRESO COME MODELLI AGLI IDEALI CHE TI HANNO ISTILLATO.
E PENSA A COME IL JOKER NON LO CAPIREBBE MAI.
È QUESTO A RENDERLO CIÒ CHE È.
PENSACI.
Potrei sbattergli il cranio sul selciato fino a frantumarlo in così tanti pezzi da fargli uscire il cervello.

...
CHE DIO MI AIUTI...
...CI HA! GIÀ PENSATO BENE.
È ciò che doveva essere fatto tanto tempo fa.
ANCHE SE NON PORTO PIÙ IL DISTINTIVO, CREDO ANCORA NEL GIURAMENTO DEL POLIZIOTTO DI PROTEGGERE E SERVIRE.
POSSO SOLO RIVOLGERMI A TE ATTRAVERSO LA NOSTRA AMICIZIA.
NON TI HO PERMESSO DI FARLO QUANDO LUI SPARÒ A MIA FIGLIA... E UCCISE MIA MOGLIE.
NON SO COME POTREI FERMARTI, MA NON TI PERMETTERÒ DI GETTARE VIA LA TUA VITA.
Jim Gordon. Dopo tutto ciò che ha perso... pensavo... che lui avrebbe capito.
JIM...

TU E IO ABBIAMO AVUTO LA NOSTRA PARTE DI TRAGEDIE E ABBIAMO AVUTO SETE DI VENDETTA.
SE BATMAN AVESSE VOLUTO ESSERE UN ASSASSINO, AVREBBE POTUTO COMINCIARE MOLTO TEMPO FA.
MA C'È UNA LINEA DI CONFINE, DA UNA PARTE CREDIAMO NELLA LEGGE. DALL'ALTRA...
A VOLTE, LA LEGGE CI DELUDE. FORSE È PER QUESTO CHE TI HO PERMESSO DI PROTEGGERE QUESTA CITTÀ.
BATMAN, SE OLTREPASSI QUELLA LINEA... SE STASERA UCCIDERAI IL JOKER...
...SARÒ IO A CONDURRE LA CACCIA PER CONSEGNARTI ALLA GIUSTIZIA.
AGLI OCCHI DELLA LEGGE... AI MIEI OCCHI, TU NON SARAI DIVERSO DA LUI.
QUANTE ALTRE VITE GLI PERMETTEREMO DI ROVINARE?
NON MI INTERESSA.
NON GLI PERMETTERÒ DI ROVINARE LA TUA.

SONO INNOCENTE.

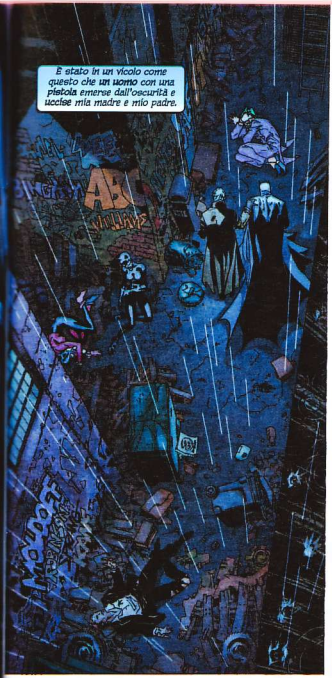
È stato in un vicolo come questo che un uomo con una pistola emerse dall'oscurità e uccise mia madre e mio padre.
In quel preciso momento, la mia infanzia finì.

Ho giurato sulla tomba dei miei genitori che avrei liberato questa città dal male che li ha privati delle loro vite.
Stasera... sono quasi diventato una parte di quel male...

continua.

EWScan

L'EWScan è un gruppo di appassionati di letteratura e fumetti che tenta di diffondere questo fantastico mondo governato dalla fantasia.

Per un utilizzo corretto e consapevole dei nostri lavori precisiamo che:
1 - Utilizzare il materiale da noi fornito come anteprima consente di valutare se l'opera è meritevole di essere acquistata;
2 - Utilizzare i nostri lavori come copia digitale permette di proteggere le opere già in vostro possesso;
3 - Utilizzare i nostri archivi per leggere materiale oramai scomparso da tempo dalle librerie e fumetterie è utile per conoscere storie altrimenti irrecuperabili;
4 - Utilizzi diversi da quelli sopraelencati danneggiano autori, editori e conseguentemente il pubblico a cui tali opere sono destinate.

Ricordiamo con forza che il piacere di possedere e leggere l'opera cartacea è differente e molto maggiore di quello procurato dalle immagini su uno schermo.
Un prodotto di qualità deve essere acquistato.

Pensiamo sia importante sottolineare che gli appartenenti alla crew non beneficiano di alcun vantaggio economico nello svolgere questa attività.

La crew EWScan

Tommy Elliot è morto.
VIVIAMO IN UN MONDO VIOLENTO.
A dieci anni andai al mio primo funerale.
Da ragazzi, con orrore dei nostri genitori, Tommy e io giocavamo a nascondino tra le lapidi.
Suo padre... e successivamente sua madre, vennero entrambi sepolti qui.
SELLAS
SENREV
IL DOTTOR THOMAS ELLIOT USAVA LA SUA ABILITÀ DI CHIRURGO PER SALVARE QUELLE VITE CHE ALTRI AVREBBERO STRAPPATO VIA.
SFORTUNATAMENTE, NESSUNO È STATO ABBASTANZA ABILE DA SALVARE LUI.
Nonostante avesse trascorso la maggior parte della sua vita adulta a Filadelfia, nelle sue volontà aveva indicato che fosse sepolto qui, vicino ai suoi genitori.
Nel cimitero di Gotham City.

IO... VORREI SAPER RIASSUMERE L'INTERA VITA DI UN UOMO IN POCHE PAROLE.

MA, COME PUÒ TESTIMONIARE CHI MI CONOSCE BENE. NELL'ARTE ORATORIA SONO UN DISASTRO.

DICK... BRUCE TI AVEVA MAI PARLATO DI QUESTO TIZIO?

NON TANTO, PERÒ LUI NON PARLA MOLTO DELLA SUA INFANZIA, TIM.

Tommy non ha lasciato famiglia. Nessun erede. Solo Clarence, l'autista personale, in pensione già da anni, sapeva dove trovare i suoi effetti personali.

Vedo Dick e Tim e, improvvisamente, la vita sembra molto più ricca.

Ci incontrammo a scuola. I nostri armadietti erano vicini.

MA GUARDA! TUTTI E DUE ABBIAMO IL *COGNOME* CHE È ANCHE UN *NOME* DI PERSONA.

Non erano molti i bambini che mi parlavano. La ricchezza dei Wayne... metteva in soggezione.

Ma Tommy non si faceva intimidire.

CI SAI GIOCARE?

SÌ.

SEI BRAVO?

PIÙ DI TE.

AH!

Tommy amava una bella sfida più di qualsiasi altra cosa.

Alfred, Leslie Thompkins, Lucius Fox.

QUINDI HO PENSATO CHE SAREBBE STATO MEGLIO LEGGERE QUALCOSA CHE SAREBBE PIACIUTO A TOMMY.

OH, TI PREGO, NON "OH CAPITANO! MIO CAPITANO!"...

NON LO SAI, SELINA? È UNO DEI BRANI PREFERITI DI BRUCE.

RICORDAMI DI NON FARLO PARLARE AL MIO FUNERALE...

...Selina...

La mia famiglia sembra più grande di quanto creda...

IO... VORREI SAPER RIASSUMERE L'INTERA VITA DI UN UOMO IN POCHE PAROLE.
MA, COME PUÒ TESTIMONIARE CHI MI CONOSCE BENE, NELL'ARTE ORATORIA SONO UN DISASTRO.
DICK... BRUCE TI AVEVA MAI PARLATO DI QUESTO TIZIO?
NON TANTO. PERÒ LUI NON PARLA MOLTO DELLA SUA INFANZIA, TIM.
Tommy non ha lasciato famiglia. Nessun erede. Solo Clarence, l'autista personale, in pensione già da anni, sapeva dove trovare i suoi effetti personali.
Vedo Dick e Tim e, improvvisamente, la vita sembra molto più ricca.
Ci incontrammo a scuola. I nostri armadietti erano vicini.
CI SAI GIOCARE?
SÌ.
SEI BRAVO?
PIÙ DI TE.
AH!
Tommy amava una bella sfida più di qualsiasi altra cosa.

MA GUARDA! TUTTI E DUE ABBIAMO IL COGNOME CHE È ANCHE UN NOME DI PERSONA.
Non erano molti i bambini che mi parlavano. La ricchezza dei Wayne... metteva in soggezione.
Ma Tommy non ci faceva intimidire.
Alfred, Leslie Thompkins, Lucius Fox.
QUINDI HO PENSATO CHE SAREBBE STATO MEGLIO LEGGERE QUALCOSA CHE SAREBBE PIACIUTO A TOMMY.
OH, TI PREGO. NON "OH CAPITANO! MIO CAPITANO!"...
NON LO SAI, SELINA? È UNO DEI BRANI PREFERITI DI BRUCE.
RICORDAMI DI NON FARLO PARLARE AL MIO FUNERALE...
...Selina...
La mia famiglia sembra più grande di quanto creda...

"OH CAPITANO! MIO CAPITANO! IL NOSTRO DURO VIAGGIO È FINITO. LA NAVE HA SCAMPATO OGNI TEMPESTA. IL PREMIO CHE CERCAVAMO OTTENUTO..."
Vivevo a Parigi quando Tommy si laureò in medicina.
Alfred mi fece sapere che lui aveva voluto seguire le orme di mio padre e voleva diventare il chirurgo più bravo al mondo...
...ed ero in Giappone quando Alfred mi spedì un telegramma per dirmi che la madre di Tommy era morta di cancro.
Mi proponevo... mi sono sempre proposto di tornare a trovarla ma... a quel punto la mia vita era cambiata.

"ESULTATE O RIVE SUCNATE CAMPANE! MA IO CON PASSO FUNEBRE CAMMINO SUL PONTE DOVE IL CAPITANO GIACE FREDDO. MORTO."

1998
MICHAEL KRAY
HUSH
Capitolo Otto
I MORTI
Jeph LOEB storia
Jim LEE matite
Sono andato a molti funerali.
RIPOSA IN PACE, TOMMY...
THOMAS ELLIOT
in memoriam
Scott WILLIAMS chine
Riff RAFF lettering
Alex SINCLAIR colori
Bob SCHRECK supervisore
Michael WRIGHT ass. sup.
Un ringraziamento speciale a Mark CHIARELLO
Ho giurato sulla tomba dei miei genitori che avrei liberato questa città dal male che li ha privati delle loro vite. Di giorno, sono Bruce Wayne, miliardario filantropo. Di notte, i criminali, un mucchio di codardi e superstiziosi, mi chiamano...
BATMAN
CREATO DA BOB KANE

La caverna.
Sono sveglio da cinquantasei ore.
Soggetto: Elliot, Thomas. Causa del decesso: Arresto cardiaco dovuto alla rottura della valvola aortica e del ventricolo sinistro.
La perizia balistica indica che la pallottola è stata esplosa da una Glock 9mm, in dotazione al dipartimento di polizia di Gotham City.
Il sangue del soggetto ha invaso i polmoni -
- Joker, identità sconosciuta - incriminato dell'omicidio, è in custodia cautelare e sotto osservazione al Manicomio di Arkham.
Causa del decesso, arresto cardiaco dovuto alla rottura della valvola aortica e del ventricolo sinistro.
- Joker, identità sconosciuta -
Come sempre, la risposta è da qualche parte nei dettagli...

...analisi, Elliot, Thomas. Causa del decesso, arresto cardiaco dovuto alla rottura...
BRUCE...?
PRONTO? È DA DIECI MINUTI CHE TI PARLO.
TI STAVO ASCOLTANDO.
- Joker, identità sconosciuta -
CREDI DI POTER SPEGNERE QUELLA COSA PER UN PAIO DI MINUTI COSÌ POSSIAMO PARLARE...
...IL CHE RICHIEDE CHE TU NON ASCOLTI SOLTANTO?
COMPUTER, "SPEGNERE AUDIO E VIDEO."
- dipartimento di polizia di Gotham City - Spegnere audio e video.
HAI DUE MINUTI, DICK.
E SE DA UNA PARTE APPREZZO LA TUA PREOCCUPAZIONE PER LA MIA SALUTE...
NON SONO SOLO IO, ALFRED, BARBARA; TIM...
DATO CHE HO PERSO UN AMICO... UN BUON AMICO... ANCHE SE NON CI VEDEVAMO DA MOLTO TEMPO...
...EHI, VISTO IL TUO SOLITO UMORE NERO E IMPREVEDIBILE, SEI UN VERO BABÀ.
MA HAI CATTURATO IL CATTIVO.
IL JOKER È TORNATO AD ARKHAM PER LA SETTANTANOVESIMA VOLTA...
...DOVE MAGARI STAVOLTA RIUSCIRANNO A TRATTENERLO PER PIÙ DI UN'ORA E MEZZO...
IL JOKER NON HA UCCISO TOMMY.

DIAMINE.
ASPETTA.
TORNA INDIETRO.
TU ERI LÌ.
HO VISTO QUELLO CHE VOLEVANO CHE VEDESSI.
HO SENTITO QUELLO CHE VOLEVANO CHE SENTISSI.
UNO SPARO. IL CORPO DI TOMMY CHE GIACEVA MORTO CON UNA PALLOTTOLA NEL CUORE.
IL JOKER CHE IMPUGNAVA UNA PISTOLA FUMANTE.
MA, COME HO GIÀ DETTO, IL JOKER NON HA UCCISO TOMMY.
ALLORA... CHI?
COMPUTER: VISUALIZZARE IMMAGINI BASANDOSI SULLA MIA VOCE?
Confermato.
TUTTO QUESTO RICHIEDE LA MANIPOLAZIONE DI KILLER CROC, CATWOMAN, POISON IVY E HARLEY QUINN.
SALE IN ALTO FINO A SUPERMAN.
E SPROFONDA IN BASSO FINO AL JOKER.
È UNO NUOVO.
OPPURE UNA VECCHIA CONOSCENZA CHE STA PROVANDO QUALCOSA DI NUOVO.
QUESTO RESTRINGE IL CAMPO, DICIAMO, A METÀ DELLA POPOLAZIONE CRIMINALE DI GOTHAM CITY.
SE IL LAVORO DI DETECTIVE FOSSE FACILE...
...LO FAREBBERO TUTTI.
COS'ERA... UNA BATTUTA?
ADESSO SI CHE SONO VERAMENTE PREOCCUPATO PER TE.
HA COINVOLTO ANCHE ME.
HO QUASI UCCISO IL JOKER.
...VOLEVO DAVVERO...

BRUCE...
SPERO DI NON SEMBRARE BANALE...
...MA QUALSIASI FOSSE IL TUO IMPULSO, NON L'HAI ASSECONDATO.
CHIUNQUE STIA FACENDO QUESTO, LO PRENDERAI...
RAGAZZI?
SÌ, ORACOLO...?
SE AVETE FINITO CON I DISCORSI DA UOMINI...
DEVE SEMPRE ASCOLTARE TUTTO?
LO SAI MEGLIO DI ME.
HO SENTITO!
QUINDI, NEL CASO CHE INTERESSASSE A UNO DI VOI, L'ENIGMISTA HA APPENA DIROTTATO UN AUTOBLINDO CON A BORDO UNDICI MILIONI IN CONTANTI.
HA LASCIATO UN MESSAGGIO.
"COS'È CHE HA QUATTRO RUOTE, COSTA UNDICI MILIONI DI DOLLARI E PUZZA DA MORIRE?"
L'ARIA DELLA NOTTE POTREBBE SCHIARIRTI LE IDEE.
...
PRENDIAMO LA MACCHINA.

SPLÉN-DIDO

QUALE?

SPLEN-
DIDO.
QUALE?

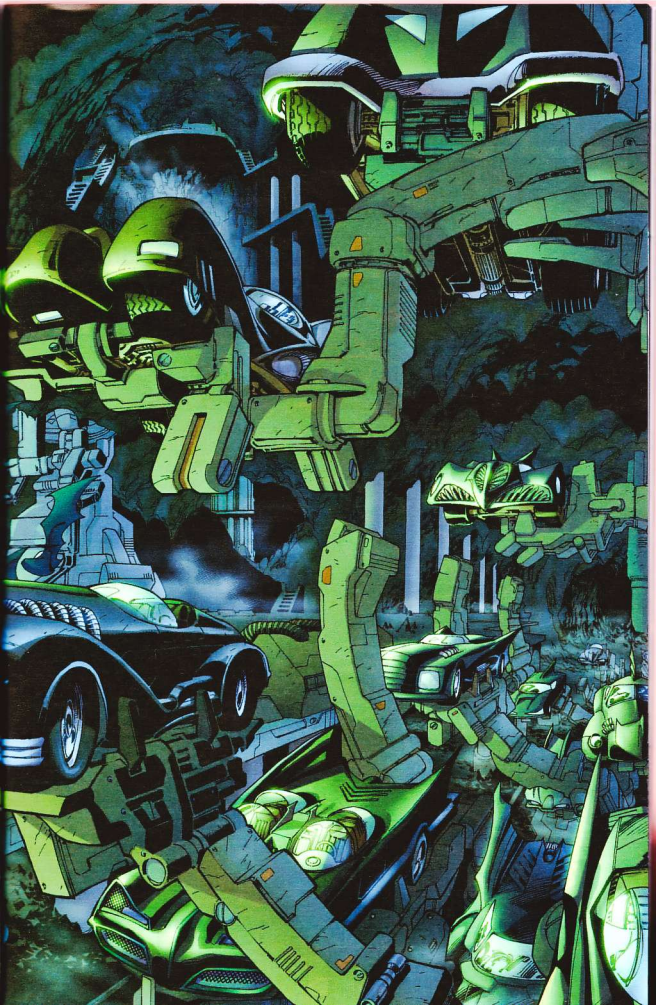

THROOOM
ALLORA...
IN GIRO SI DICE CHE TU TI VEDA CON CATWOMAN.
E COSI?
SKREEEEEEE
GOTHAM CITY 14 MILES
HONK HONK
SHELDON PARK
ERTA STREET
APARO EXPRESSWAY
DAL TUO SILENZIO PRESUMO...
... CHE È VERO!
Dick mi ha sempre parlato senza paura. Non importa quello che ci è successo negli anni...
...si è guadagnato questo diritto.

SENTI, FORSE QUESTI NON SONO AFFARI MIEI.
E SO CHE PENSI CHE IO SIA CONTRARIO AL FATTO CHE TU ESCI CON UNA EX...
...LO SAI...
...LADRA, O QUALSIASI COSA SIA...
...O È STATA.
COMUNQUE, IO NON SONO...
CONTRARIO.
BRUCE, TI CONOSCO DA TROPPO TEMPO.
SONO SCESO NELLA CAVERNA PENSANDO DI TROVARTI AVVOLTO DALLE OMBRE.
TAGLIATO FUORI DA TUTTI... INCLUSO TE STESSO.
HAI PERSO UN VECCHIO AMICO. HO CAPITO.
MA... C'È QUALCOSA DI DIVERSO IN TE.
IN SENSO BUONO.
SE LEI TI RENDE FELICE... SPLENDIDO. PERÒ... OGNI TUA RELAZIONE CON UNA DONNA...
...SIA COME BRUCE O BATMAN...
...È ANDATA IN MALORA PERCHÉ TU NON LE HAI MAI DETTO DI ESSERE...
... SIA BATMAN CHE BRUCE.
IL MIO PUNTO È...
DIGLIE-LO.
DIAVOLO, VI CONOSCETE DA TALMENTE TANTO TEMPO, CHE PROBABIL-MENTE LEI GIÀ LO SA.
HAI RAGIONE.
DAVVERO...?
NON SONO AFFARI TUOI.
OKAY, L'ENIGMISTA HA APPENA PASSATO IL DENNY'S SULLA ADAMS. SE GIRI A SINISTRA SULLA SECONDA STRADA...
SKREEEEEEEEEEEEEEEEEEEEEEEEEEEEE

BENE, RAGAZZI. AVETE INDOVINATO COS'È CHE HA QUATTRO RUOTE, COSTA UNDICI MILIONI DI DOLLARI E...

...PUZZA DA MORIRE?!

Ariete ATTIVATO.
ASCOLTA, BRUCE. SE DECIDI DI FARE QUELLA CHIACCHIERATA CON LEI...
FORSE PRIMA DOVRESTI RADERTI.

BADA-BOOOM
Dick Grayson fu la prima persona alla quale rivelai la mia identità.
Aveva circa l'età che avevo io quando i miei genitori furono uccisi.
I suoi genitori -acrobati da circo- erano stati assassinati.
E io... volevo rendere migliore la sua vita...
TOK
DOK
Così come i miei genitori, se fossero vissuti, avrebbero reso la mia...

Negli anni, mi sono chiesto se fosse stato giusto prenderlo con me.
Addestrarlo.
Dargli un'altra identità dietro la quale nascondersi.
Ma ho imparato che Dick non era come me.
Non veniva da un mondo pieno di privilegi.
Era un attore dotato.
Quando giunse il momento, la sua transizione da Robin a Nightwing fu difficile... per entrambi...
...ma io non ne fui colto impreparato, perché...
...Dick era nato per stare al centro della pista...

HUFF HUFF HUFF
HUFF HUFF HUFF
HUFF HUFF HUFF
HUFF HUFF HUFF
NNNGGGNNNN

AH.
AH-AH-AH-AH!
ER.
Penso a Edward Nigma e alla vita che ha avuto nelle vesti dell'Enigmista.
Mentre una volta il suo bisogno ossessivo di lasciare indovinelli come indizi mi confondeva...
...tutto di lui è diventato routine.
UN CAMION DELLA SPAZZATURA D'ORO MASSICCIO...
Mi aspettavo quasi che fosse già andato in pensione.

Qualcuno si è preso la briga di infiltrarsi nelle vite di Poison Ivy, Killer Croc, Harley Quinn...
...anche del Joker.
Eppure sembra che l'Enigmista sia stato ignorato.
TI SERVE AIUTO?
NO, FACCIO DA SOLO.
La rapina di un autoblindo - anche con undici milioni in contanti - è esattamente il genere di crimine che l'Enigmista ha sempre effettuato.
E l'enigma, secondo i suoi standard, era da dilettante...
Perché è stato ignorato? Non era degno?
Attivazione ultravioletti.
Oppure... coscientemente o no... lui stesso doveva essere l'enigma?
C'È QUALCOSA?
FORSE. HO GIÀ VISTO QUESTA SOSTANZA.
CENERE.
DA UN POZZO DI LAZZARO.
Come sempre, la risposta si trova da qualche parte nei dettagli...

ARKHAM ASYLUM
CRIMINALLY INSANE

GOTHAM CITY 2009 CAT HOUSE

COS'È, UNO SCHERZO? NON TI CONOSCO.
VERO?
SONO IL TUO AVVOCATO. SEI LIBERO SU CAUZIONE IN ATTESA D'UN'UDIENZA PER FAR RITIRARE LE ACCUSE.
ARKHAM

CERCARMI NON È DA TE.
NON MI STO LAMENTANDO, BADA BENE.
POCHI GIORNI FA HO SEPPELLITO UN CARO AMICO.
MI... DISPIACE.

HEH. SARÒ ANCHE PAZZO, MA IO NON VADO DA NESSUNA PARTE CON UNO CON LA TESTA FASCIATA.
MI SEMBRA GIUSTO.

QUALCUNO HA INSINUATO CHE IO STIA AFFRONTANDO BENE LA SITUAZIONE PERCHÉ CI SEI TU NELLA MIA VITA.
HO UN FANP È IL VOLATILE PICCOLO O QUELLO PIÙ GRANDE?
NIGHTWING.

ASPETTA UN SECONDO. CONOSCO QUELLA VOCE.
DOVRESTI. CI CONOSCIAMO DA MOLTO TEMPO.
ANCHE PRIMA DEL MIO... INCIDENTE.
SO CHI SEI, SELINA.
DOVE VIVI. QUELLO CHE FAI DURANTE IL GIORNO.
COME TE, ANCHE IO HO DUE VITE. VOGLIO CHE TU FACCIA PARTE DI ENTRAMBE.
UN NATALE ENTRASTI DI NASCOSTO IN CASA MIA.
MI PICCHIASTI DAVANTI A MIA MOGLIE.
QUESTA NON SARÀ UNA BELLA SORPRESA, VERO...?
SAI, PER ESSERE UN SOLITARIO, HAI UN MUCCHIO DI LEGAMI.
NIGHTWING. ROBIN. ORACOLO. CACCIATRICE. BATGIRL.
NON VOGLIO ESSERE IO IL LEGAME CHE TI INTRALCIA.
NON LO SARAI.
ALLORA, TI SEI FATTO UN PO' DI CHIRURGIA PLASTICA...
OKAY, MOLTA CHIRURGIA PLASTICA. DI COSA SI TRATTA...
...DUE-FACCE?
MI DISPIACE, DUE-FACCE! NON C'È PIÙ...
BRUCE.

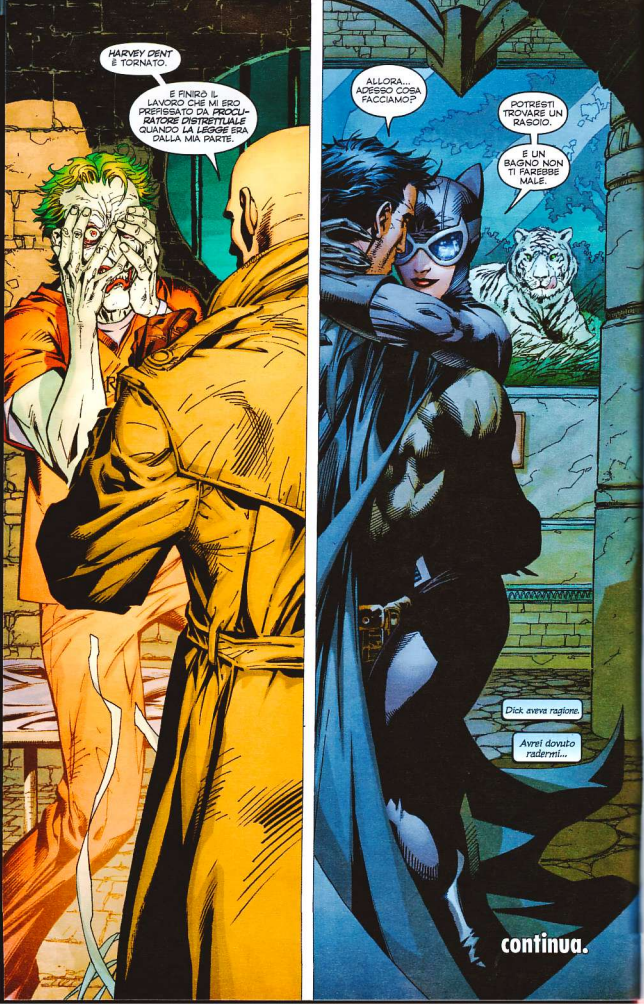
HARVEY DENT È TORNATO.
È FINIRO IL LAVORO CHE MI ERO PREFISSATO DA PROCURATORE DISTRETTUALE QUANDO LA LEGGE ERA DALLA MIA PARTE.
ALLORA... ADESSO COSA FACCIAMO?
POTRESTI TROVARE UN RASOIO.
È UN BAGNO NON TI FAREBBE MALE.
Dick aveva ragione.
Avrei dovuto radermi...
continua.

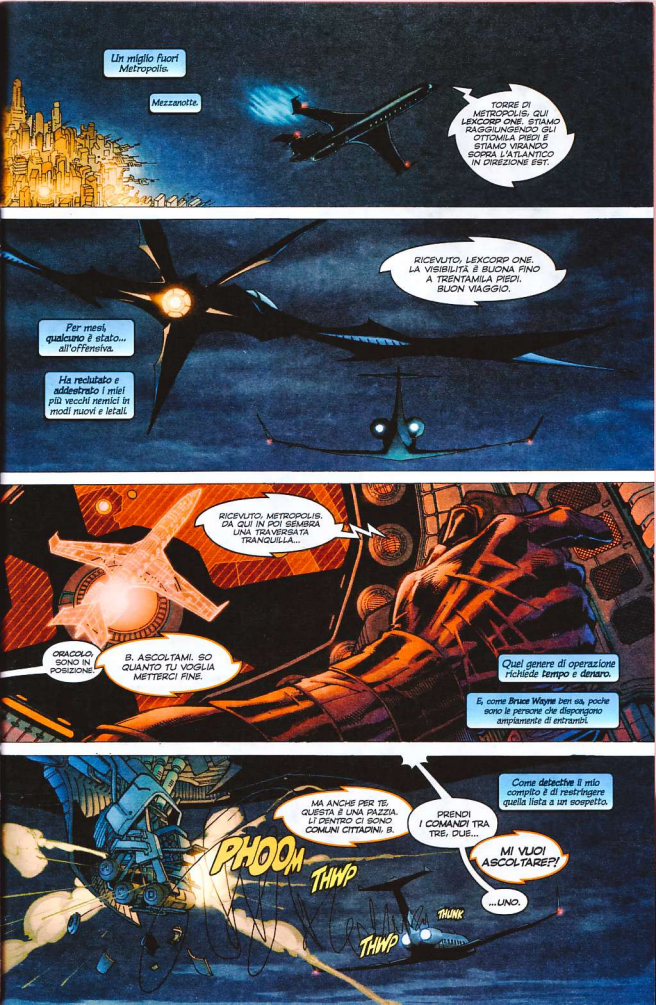
Un miglio fuori Metropolis.
Mezzanotte.
TORRE DI METROPOLIS, QUI LEXCORP ONE. STIAMO RAGGIUNGENDO GLI OTTOMILA PIEDI E STIAMO VIRANDO SOPRA L'ATLANTICO IN DIREZIONE EST.
RICEVUTO, LEXCORP ONE. LA VISIBILITÀ È BUONA FINO A TRENTAMILA PIEDI. BUON VIAGGIO.
Per mesi, qualcuno è stato... all'offensiva.
Ha reclutato e addestrato i miei più vecchi nemici in modi nuovi e letali.
RICEVUTO, METROPOLIS. DA QUI IN POI SEMBRA UNA TRAVERSATA TRANQUILLA...
ORACOLO, SONO IN POSIZIONE!
B, ASCOLTAMI. SO QUANTO TU VOGLIA METTERCI FINE.
Quel genere di operazione richiede tempo e denaro.
E, come Bruce Wayne ben sa, poche sono le persone che dispongono ampiamente di entrambi.
Come detective il mio compito è di restringere quella lista a un sospetto.
MA ANCHE PER TE, QUESTA È UNA PAZZIA. LI DENTRO CI SONO COMUNI CITTADINI, B.
...PRENDI I COMANDI TRA TRE, DUE...
MI VUOI ASCOLTARE?!
...UNO.
PHOOM
THWP
THUNK
THWP

E giunto il momento di riportare la battaglia alla sua fonte.
OKAY. HO PRESO IL CONTROLLO. LA RIPORTERÒ SANA E SALVA ALLA BASE ED È PIÙ DI QUANTO POSSO DIRE PER...
ATTIENITI AL PIANO, O.
Il LexCorp Gulf Stream 5 ha le stesse caratteristiche dell'Air Glide 3 delle Imprese Wayne.
Secondo Lucius una causa per contraffazione di brevetto richiederebbe, anni e anni di processo.
Portellone forzato.
CHK
Portellone capitato.
SANTO DIO... ABBIAMO UN'AVARIA AL PORTELLONE SUL RETRO DELLA CABINA...!
LEXCO
Conoscere il funzionamento del velivolo mi dà un vantaggio.
E una delle poche volte che sono grato alla LexCorp per il modo in cui conduce i suoi affari.
O. SONO ENTRATO.
E IO NON SONO AFFATTO CONTENTA DI BLOCCARE UNA CHIAMATA DI AIUTO. ANCHE SE È LA LORO.
SOS... TORRE DI METROPOLIS... QUI LEXCORP ONE. NOI... ¡VZZZZTF...

È giunto il momento di riportare la battaglia alla sua fonte.
OKAY, HO PRESO IL CONTROLLO. LA RIPORTERÒ SANA E SALVA ALLA BASE ED È PIÙ DI QUANTO POSSO DIRE PER...
ATTIENITI AL PIANO, O.
Il LexCorp Gulf Stream 5 ha le stesse caratteristiche dell'Air Glide 2 delle Imprese Wayne.
Secondo Lucius una causa per contraffazione di brevetto richiederebbe, anni e anni di processo.
Portellone forzato.
SH
OM

Il mio delle poche volte che sono grato alla LexCorp per il modo in cui conduce i suoi affari.
CHK
Portellone sigillato.
SANTO DIO... ABBIAMO UN'AVARIA AL PORTELLONE SUL RETRO DELLA CABINA...!
O, SONO ENTRATO.
E IO NON SONO AFFATTO CONTENTA DI BLOCCARE UNA CHIAMATA DI AIUTO, ANCHE SE È LA LORO.
SOS... TORRE DI METROPOLIS... QUI LEXCORP ONE. NOI... ZZZZZRT...
LEXCO
Conoscere il funzionamento del velivolo mi dà un vantaggio.

Sensore termico attivato.
Viaggiando a questa velocità un pilota esperto diminuirebbe l'altitudine il più lentamente possibile per contrastare la perdita di pressione in cabina.
Le guardie del corpo avranno avuto istruzioni di non usare le loro armi a bordo per evitare di perforare la fusoliera.
Ho meno di un minuto per entrare ed uscire prima che la porta della cabina si richiuda automaticamente.
Sensore termico spento.
Ma a quel punto avrò già preso ciò per cui sono venuto.
SOLO TU RIESCI A ESSERE COSÌ SPRONTATO
Solo qui lei sarebbe così vulnerabile.
SLASH
A TE LA MOSSA.
MIO ADORATO.

PERCHÉ FAI QUESTO?
Talia Head. Figlia di Ra's al Ghul.
Jeph LOEB storia
Jim LEE matite
Scott WILLIAMS chine
Riff RAFF lettering
Alex SINCLAIR colori
Bob SCHRECK supervisore
Morgan DONTANVILLE ass. sup.
Un ringraziamento speciale a Mark CHIARELLO
Ho giurato sulla tomba dei miei genitori che avrei liberato questa città dal male che li ha privati delle loro vite. Di giorno sono Bruce Wayne, miliardario filantropo. Di notte, i criminali, un mucchio di codardi e superstiziosi, mi chiamano...
BATMAN
CREATO DA BOB KANE
HUSH
Capitolo Nove GLI ASSASSINI

CHIEDI A TUO PADRE.

Una notte, anni fa, Robin - Dick Grayson prima che diventasse Nightwing - subì un agguato nella sua stanza del college.

MIO PADRE E IO NON CI PARLIAMO PIÙ.

MA TU LO SAPEVI.

Nessuno aveva visto o sentito niente. Era come se fosse sparito.

IN DISACCORDO O NO, NON PERMETTERÀ CHE TI VENGA FATTO DEL MALE.

Finalmente fui contattato - non come Batman, ma come Bruce Wayne.

VURRNNN

TU NON MI FARESTI MAI DEL MALE, AMORE MIO.

Il suo rapitore aveva scoperto la mia identità segreta e mi aveva sfidato a trovare e salvare Dick.

IO NON SONO IL TUO "AMORE".

Alla fine venne fuori che era tutta una prova per vedere se ero un pretendente degno di Talia.

VRROOOM

Fu così che incontrai per la prima volta Ra's al Ghul...

Ciascio si preoccupa che le mie azioni di stanotte possano avere delle ripercussioni.
Io invece ci conto.
SIGNOR PRESIDENTE...!
La Casa Bianca. Mezzanotte passata.
Dove - per quanto sembri incredibile - Lex Luthor è il Presidente degli Stati Uniti.
SIGNORE... C'È STATO UN DIROTTAMENTO E UN RAPIMENTO...
...A BORDO DEL LEXCORP ONE.
SIGNOR VICE PRESIDENTE.
PETE. SAI QUANTO DEBBA STARE ATTENTO RIGUARDO ALLE MIE PRECEDENTI... PROPRIETÀ.
LO SPIONAGGIO AZIENDALE È IL PREZZO DA PAGARE PER FARE AFFARI. SONO SORPRESO CHE MS. HEAD...
È STATO BATMAN, SIGNORE.
CE L'HA CONFERMATO IL BATCOM.
ERA UN VELIVOLO A FORMA DI PIPISTRELLO...
CON UN DISPOSITIVO DI DISSIMULAZIONE CHE LO RENDEVA PRATICAMENTE INVISIBILE.
VUOLE AGIRE?
NON...
...ANCORA.

Quando ritorno alla batcaverna sono quasi le 3:00 del mattino. Ho lasciato Talia... altrove.
È illesa e sta dove nessuno può trovarla.
Il mio messaggio è stato ricevuto...
...comunque, Ra's ha risposto ancora più velocemente di quanto mi aspettassi.
Se lui... accompagnato da uno della sua Lega degli Assassini, è stato qui, allora...
ALFRED!

Conosco Alfred Pennyworth da quando sono nato.
Fu assunto da mio padre.
ALFRED!
E quando i miei genitori furono assassinati, lui si fece carico, meglio di chiunque altro, del loro ruolo...
Colpire me attraverso lui...
SIGNORE...!?
SEI... QUI. AL SICURO.
RIVOLGENDOMI AL PIÙ GRANDE DETECTIVE DEL MONDO SAREBBE NEGLIGENTE DA PARTE MIA NON FAR NOTARE...
...CHE HA RAGIONE, SIGNORE.
SOLO RA'S HA LA CAPACITÀ DI ENTRARE NELLA CAVERNA SENZA FARSI SCOPRIRE...
MA... SE INTERPRETO IL SUO MESSAGGIO CORRETTAMENTE... PERCHÉ VENIRE FIN QUI...
...SOLO PER POI RITIRARSI NELLA SUA TERRA?
SONO CERTO CHE LE SUE RIFLESSIONI SIANO DI NATURA PIÙ CHE ALTRO RETORICA, MA, PER QUEL CHE PUÒ VALERE...
FORSE LUI DESIDERA ATTIRARLA LAGGIÙ...
...PER FAR SÌ CHE LEI LASCI QUALCOSA O QUALCUNO A GOTHAM CITY SENZA PROTEZIONE...
Non ho scelta. La posta in gioco è troppo alta. È su questo che Ra's fa affidamento?

Casa di Jim Gordon.
Ex-commissario di polizia.

TICK
TOCK
TICK

TOCK
TICK
TOCK
TI--

MANI IN ALTO.
SE PENSI DI POTER ENTRARE IN CASA MIA...

METTI GIÙ LA PISTOLA, JIMBO.
VOGLIO SOLO PARLARE.
DUE FACCE...!
NO, SONO IO.
HARVEY DENT.

L'UOMO CHE CONOSCEVO COME HARVEY DENT È MORTO.
È STATO RIMPIAZZATO DA UN PAZZO LUNATICO DI NOME DUE FACCE.
È COSÌ, UMBO?
NESSUNA SECONDA POSSIBILITÀ?
NEL TUO CASO, NE HAI GIÀ AVUTA UNA SECONDA. UNA TERZA E UNA QUARTA. E LE HAI BRUCIATE TUTTE.
OKAY, ME LO MERITO. MA STASERA NON SONO VENUTO QUI PER ME.
MA PER BATS.
GLI SERVE IL NOSTRO AIUTO. ORA PIÙ CHE MAI.
CI VORRÀ BEN ALTRO CHE UN PO' DI CHIRURGIA PLASTICA PER FARMI CREDERE CHE STAI DALLA PARTE GIUSTA.
HO SENTITO DI QUEL BEL NUMERO CHE HAI FATTO AD ARKHAM. FAR RILASCIARE IL JOKER.
SFACCIANDOTI COME SUO AVVOCATO.
HO FATTO RIPRISTINARE LA MIA ISCRIZIONE ALL'ALBO PROFESSIONALE.
È IMPOSSIBILE.
AH, SÌ?
IL JOKER ERA INNOCENTE. LO SAI.
TU ERI LÌ NEL VICOLO.
HAI IMPEDITO A BATMAN DI UCCIDERLO.
LA TELEFONATA CHE TI HA DETTO DI ANDARE LÌ. NON DIRE CHE NON HAI RICONOSCIUTO LA MIA VOCE.
...
COSA DIAVOLO VUOI?
LA PISTOLA CHE HA UCCISO TOMMY ELLIOT.
QUANDO SARÀ TROVATA, SARÀ FATTA RISALIRE A TE.
È LA TUA ARMA DI SERVIZIO. QUELLA CHE HAI RESTITUITO QUANDO SEI ANDATO IN PENSIONE.
COME FAI SAPERE UNA COSA DEL GENERE?
FA TUTTO PARTE DEL GIOCO.
...PER QUANTO ANCORA VUOI GIOCARE?
CHE TI PIACCIA O NO, SIAMO DUE PEDINE...
LA DOMANDA È...

Le briglie del cammello sull'elsa della spada.
Uno dei miei primi incontri con Ra's partì dal ritrovamento di una spada che si era lasciato dietro di sé.
Mi portò qui nel Nord Africa, come ha fatto ancora.
DOV'È MIA FIGLIA...
...DETECTIVE?
AL SICURO.
CREDI CHE SIA IO IL RESPONSABILE DELLE TUE RECENTI...
...SVENTURE. DELLA MORTE DEL TUO AMICO THOMAS ELLIOT, PER ESEMPIO.
TI SBAGLI.
HA! I MEZZI.
L'OPPORTUNITÀ.
È UNA CONOSCENZA CHE SOLO POCHI POSSIEDONO...
...DELLA MIA VITA PERSONALE.
TI FARÒ UNA PROPOSTA.
SE STASERA MI SCONFIGGI, TI AIUTERÒ A RISOLVERE IL TUO... DILEMMA.
SE DOVESSI VINCERE, COMUNQUE, MIA FIGLIA DOVRÀ ESSERE RILASCIATA...
...E TU PAGHERAI PER QUESTA INSUBORDINAZIONE CON LA TUA...

KLANK
...VITA!
Intenzionalmente o no, Ra's mi ha fatto ricordare di quando il mio amico d'infanzia, Tommy Elliot, e io giocavamo con i soldatini di peltro.
D come Tommy mi rimproverasse di non pensare come il mio avversario... agendo come avrebbe fatto il nemico.
BENE.
SEMBRA CHE UN LEOPARDO POSSA CAMBIARE LE MACCHIE.
KLANK
COSA È SUCCESSO ALLA TUA USANZA AMERICANA DI ASPETTARE CHE IL TUO AVVERSARIO SIA PRONTO?
Ra's non ha mai - né mai lo farà - abbassato la guardia.
FORSE LA MIA METAFORA È STATA INAPPROPRIATA.
NON UN LEOPARDO, MA UN SERPENTE CHE HA CAMBIATO PELLE, RIVELANDO COM'È VERAMENTE.
ALLORA VIENI, DETECTIVE. MOSTRAMI CIÒ CHE SEI DIVENTATO.
Non posso perdere terreno. Ho messo troppo a rischio...

Selina...
A Gotham city.
SENTO IL SUO ODORE SU DI TE.
GLI AMANTI PERCEPISCONO QUESTO GENERE DI COSE.
NON LO POTRAI MAI AVERE. LO SAI.
SO CHE SEI SVEGLIA.
I GATTI PERCEPISCONO QUESTO GENERE DI COSE.
SONO ARRIVATA FINO A QUESTO PUNTO DELLA MIA VITA SENZA DOVER "AVERE" QUALCUNO.
QUINDI, DI QUALSIASI INFORMAZIONE PENSI DI POTER APPROFITTARE...
...ANCORA NON HAI FATTO L'AMORE CON LUI, QUINDI.
MI SONO OFFERTA DI FARTI DA BABY SITTER.
E DI NASCONDERTI DOVE PAPARINO NON PUÒ TROVARTI.
ALLORA AVETE ENTRAMBI STUPIDAMENTE SOTTOVALUTATO MIO PADRE.
NON CI SONO ISTRUZIONI SPECIFICHE CHE MI IMPEDISCANO DI IMBAVAGLIARTI.
MRROW!

LIBERALA...
OH, DIAVOLO...
Non ho nemmeno dovuto chiedere. Quando Selina capì quello che intendevo fare...
...mi disse che avrebbe tenuto nascosta Talia.
...E TI RISPARMIERÒ LA VITA.
GNN/NH

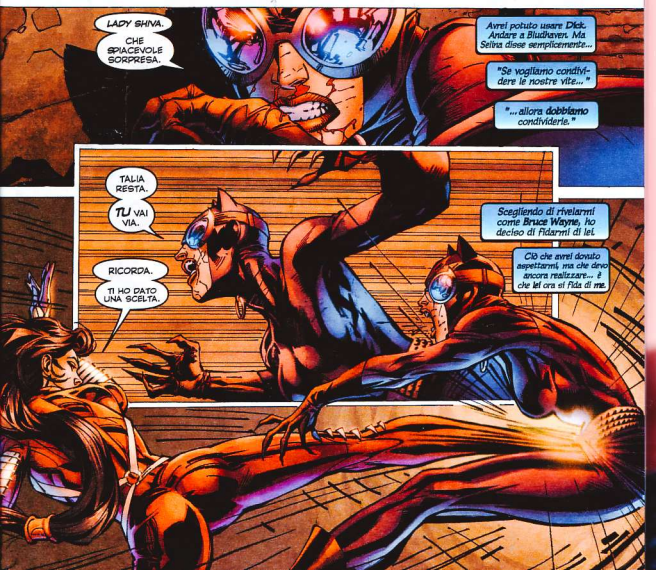
LADY SHIVA.
CHE SPIACEVOLE SORPRESA.
Avrei potuto usare Dick. Andare a Bludhaven. Ma Selina disse semplicemente...
"Se vogliamo condividere le nostre vite..."
"...allora dobbiamo condividerle."
TALIA RESTA.
TU VAI VIA.
RICORDA...
TI HO DATO UNA SCELTA.
Scegliendo di rivelarmi come Bruce Wayne, ho deciso di fidarmi di lei.
Ciò che avrei dovuto aspettarmi, ma che devo ancora realizzare... è che lei ora si fida di me.

Non posso... non voglio... deludere la mia fidanzata.
HAI CERTAMENTE SCOPERTO LA PASSIONE PER IL GIOCO.
CHIUNQUE TI ABBIA MANIPOLATO METTENDOTI IN QUESTO STATO D'ANIMO, DOVREBBE RICEVERE UN ENCOMIO.
QUESTO
NON
È
UN
SLASH
GIOCO!

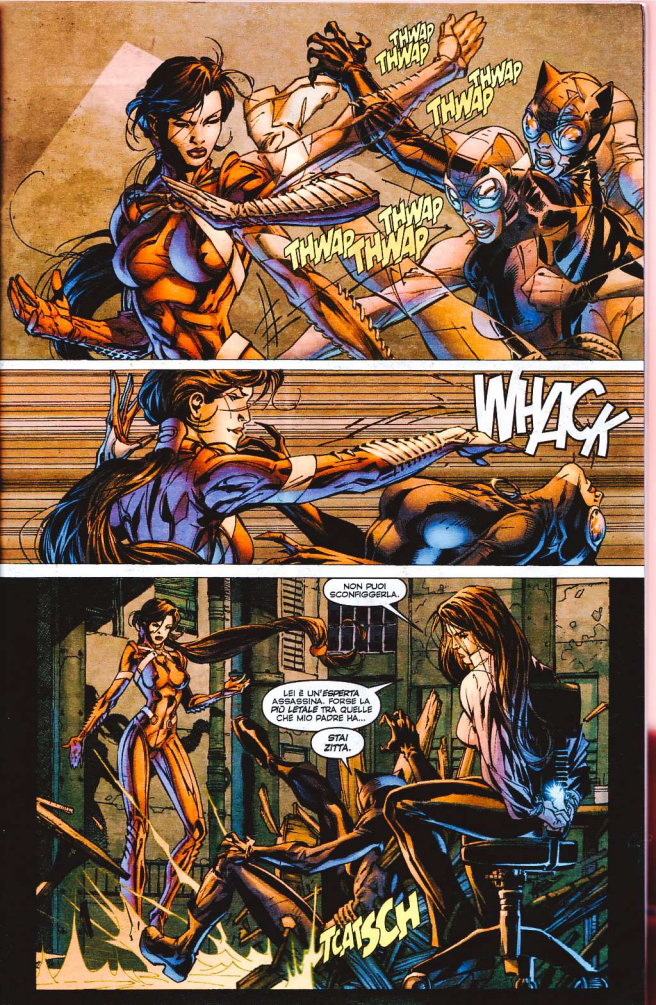
THWAP
THWAP
THWAP
THWAP
THWAP
THWAP
WHACK
NON PUOI SCONFIGGERLA.
LEI È UN'ESPERTA ASSASSINA. FORSE LA PIÙ LETALE TRA QUELLE CHE MIO PADRE HA...
STA! ZITTA.
TCHTSCH

SLISH
Pensa come il nemico.
FLIP FLIP
GAH!
CHK
CHUK
E fallo... senza diventare il nemico.
È FINITA, RA'S.
ORA... PARLA.

KLK
KLK
KLK
KLK
KLK
SHOOM
SHOOM
SHOOM
SHOOM
IL TEMPO CHE I TUOI ASSASSINI IMPIEGHERANNO PER FERMARMI...
...POTRESTI UTILIZZARLO PER LE CURE MEDICHE...
...O PER CALARTI IN UNA FOSSA DI LAZZARO
BELLA MOSSA, DETECTIVE
TI HO INTRATTENUTO STASERA PERCHÉ CERCHIAMO LA STESSA PERSONA... LA CUI IDENTITÀ IO NON CONOSCO.
QUINDI, CAPISCI... IL TUO PROBLEMA È DIVENTATO IL MIO PROBLEMA...
...E A ME CONVIENE CHE TU LO RISOLVA PER ENTRAMBI.
ALCUNI MESI FA, UNA DELLE POCHE FOSSE DI LAZZARO RIMASTE È STATA PROFANATA.
COME SAI, UNA VOLTA CHE SONO STATE UTILIZZATE LE ENERGIE CHE RIDANNO LA VITA, LA FOSSA DIVENTA INUTILE.
CHIEDITI, DETECTIVE...
...CHI NELLA TUA VITA POTEVA DESIDERARE DI RITORNARE DALLA MORTE?
Devo tornare a Gotham City.

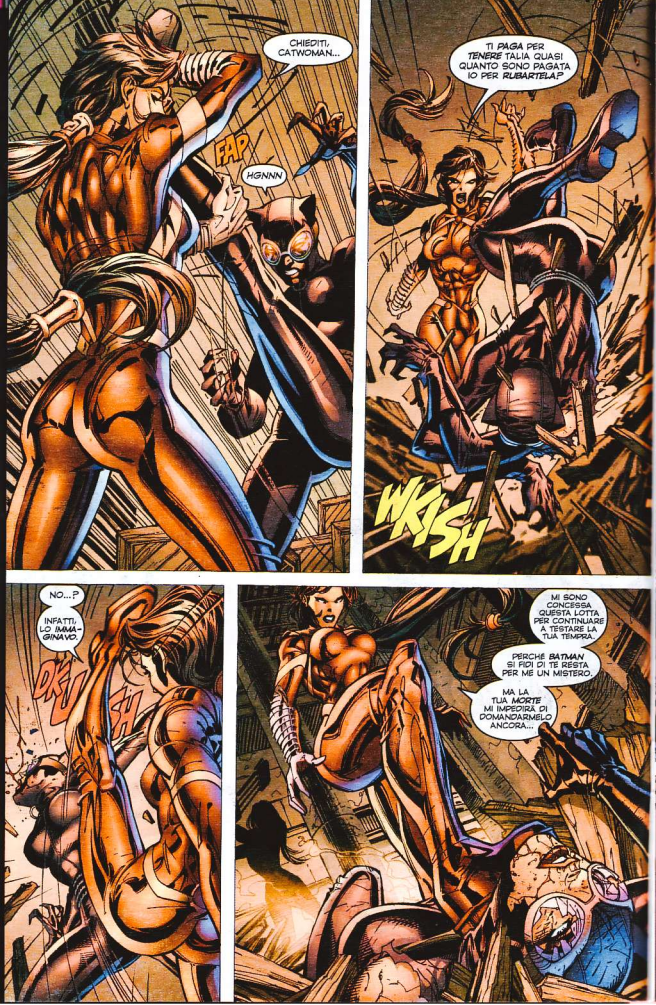
CHIEDITI, CATWOMAN...
FAP
HGNNN
TI PAGA PER TENERE TALIA QUASI QUANTO SONO PAGATA IO PER RUBARTELA?
WKISH
NO...?
INFATTI, LO IMMAGINAVO.
DEU
SH
MI SONO CONCESSA QUESTA LOTTA PER CONTINUARE A TESTARE LA TUA TEMPRA.
PERCHÉ BATMAN SI FIDI DI TE RESTA PER ME UN MISTERO.
MA LA TUA MORTE MI IMPEDIRÀ DI DOMANDARMELO ANCORA...

DI A MIO PADRE...
SHMACK
WAK
DI RESTARE FUORI DALLA MIA VITA.
GIOCHI...
VVVVVP

Troppo tardi.
CHI TI HA RIDOTTO COSÌ?
BAM
IN UN CERTO SENSO... SEI STATO TU.
PERCHÉ NON SEI FUGGITA LASCIANDOLA AL SUO DESTINO?
L'AVEVO FATTO. MA SAREBBE MORTA. SONO TORNATA. ADESSO NON MORIRÀ.
LE ERBE CHE HO USATO LE RESTITUIRANNO LA SALUTE. E IL SUO VISO, TRA POCHE ORE.
ALLORA... PERCHÉ SEI TORNATA?
RECENTEMENTE TI DISSI CHE C'ERA QUALCOSA DI DIVERSO IN TE.
ORA HO CAPITO.
TI IMPORTA DI LEI. FORSE... LA AMI.
IL TUO AVVERSARIO MISTERIOSO LO SA E LO USERÀ CONTRO DI TE.
NE VALE LA PENA?
...SÌ...
continua.

EWScan

L'EWScan è un gruppo di appassionati di letteratura e fumetti che tenta di diffondere questo fantastico mondo governato dalla fantasia.

Per un utilizzo corretto e consapevole dei nostri lavori precisiamo che:
1 - Utilizzare il materiale da noi fornito come anteprima consente di valutare se l'opera è meritevole di essere acquistata;
2 - Utilizzare i nostri lavori come copia digitale permette di proteggere le opere già in vostro possesso;
3 - Utilizzare i nostri archivi per leggere materiale oramai scomparso da tempo dalle librerie e fumetterie è utile per conoscere storie altrimenti irrecuperabili;
4 - Utilizzi diversi da quelli sopraelencati danneggiano autori, editori e conseguentemente il pubblico a cui tali opere sono destinate.

Ricordiamo con forza che il piacere di possedere e leggere l'opera cartacea è differente e molto maggiore di quello procurato dalle immagini su uno schermo.
Un prodotto di qualità deve essere acquistato.

Pensiamo sia importante sottolineare che gli appartenenti alla crew non beneficiano di alcun vantaggio economico nello svolgere questa attività.

La crew EWScan

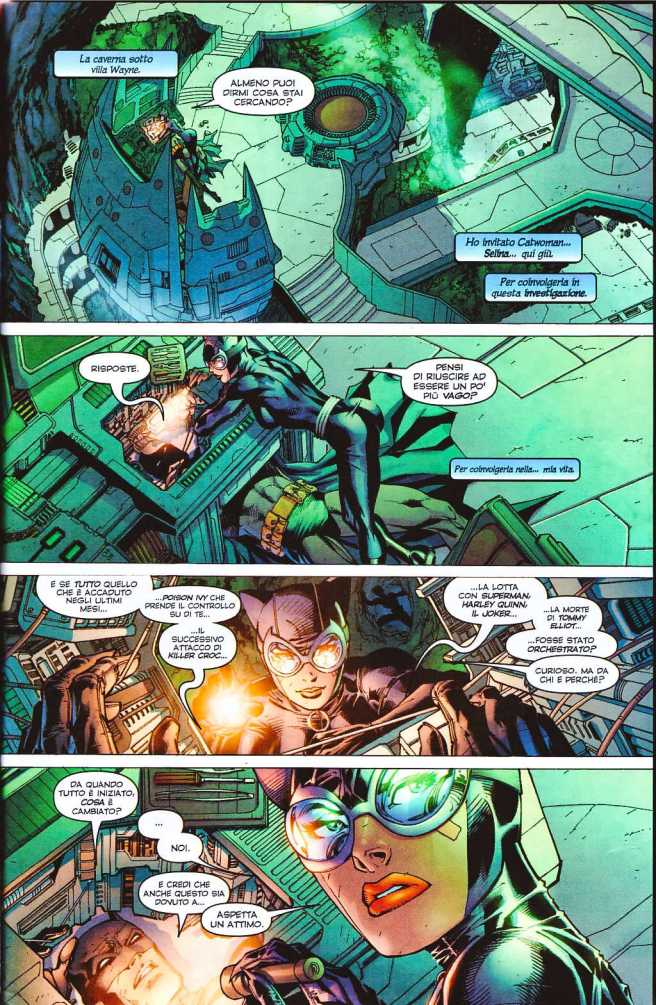
La caverna sotto villa Wayne.
ALMENO PUOI DIRMI COSA STAI CERCANDO?
Ho invitato Catwoman... Selina... qui giù.
Per coinvolgerla in questa investigazione.
RISPOSTE.
PENSI DI RIUSCIRE AD ESSERE UN PO' PIÙ VAGO?
Per coinvolgerla nella... mia vita.
E SE TUTTO QUELLO CHE È ACCADUTO NEGLI ULTIMI MESI...
...POISON IVY CHE PRENDE IL CONTROLLO SU DI TE...
...IL SUCCESSIVO ATTACCO DI KILLER CROC...
...LA LOTTA CON SUPERMAN, HARLEY QUINN, IL JOKER...
...LA MORTE DI TOMMY ELIOT...
...FOSSE STATO ORCHESTRATO?
CURIOSO. MA DA CHI E PERCHÉ?
DA QUANDO TUTTO È INIZIATO, COSA È CAMBIATO?
...
NOI.
E CREDI CHE ANCHE QUESTO SIA DOVUTO A...
ASPETTA UN ATTIMO.

Ra's al Ghul aveva conficcato una spada nella console di questo computer.

Al momento, mi ero concentrato sulla spada e sul suo significato. La collocazione mi era sembrata casuale, a parte l'aver attratto la mia attenzione.

PERCHÉ NON ESCI FUORI E TI UNISCI ALLA FESTA...?

Nel farlo potrei aver trascurato la prima regola per un detective...

...niente è casuale.

...ROBIN.

SKEE

SKEE

SKEE

FORSE PERCHÉ NON MI È STATO CHIESTO.

MA SARÒ FELICE DI IMBUCARMI.

WAP

Certamente, Catwoman è stata una... distrazione.

Era questo che si era prefisso il mio antagonista?

Ra's al Ghul aveva conficcato una spada nella console di questo computer.
Al momento, mi ero concentrato sulla spada e sul suo significato. La collocazione mi era sembrata casuale, a parte l'aver attratto la mia attenzione.
PERCHÉ NON ESCI FUORI E TI UNISCI ALLA FESTA...?
...ROBIN.
4

Nel farlo potrei aver trascurato la prima regola per un detective...
... niente è casuale.
SKEE
SKEE
SKEE
FORSE PERCHÉ NON MI È STATO CHIESTO.
MA SARÒ FELICE DI IMBUCARMI.
WAP
Certamente, Catwoman è stata una... distrazione.
Era questo che si era prefisso il mio antagonista?

Tim Drake appare nella mia vita senza alcun invito.
Dick Grayson se n'era andato, oramai troppo vecchio per il ruolo di Robin, e avendo scelto di diventare Nightwing.
PLOOF
NON DOVRESTI ESSERE QUI.
È dopo la morte di Jason Todd...
NON DOVRESTI DIRE AGLI ALTRI COSA FARE.
POTRESTI INGANNARLO.
SEDURLO.
MA IO SO COSA SEI...
RAGAZZINO.
TKUSH
TU NON SAI NIENTE DI ME.
QUINDI, LASCIA CHE TI INSEGNI UNA COSA...
WHP
...NON PERMETTO AGLI UOMINI ADULTI DI PARLARMI IN QUESTO MODO...
Dopo la morte di Jason, giurai che non ci sarebbe mai stato un altro Robin, eppure...
...MA QUELLI CHE L'HANNO FATTO, L'HANNO FATTO UNA VOLTA SOLA.

Ho giurato sulla tomba dei miei genitori che avrei liberato questa città dal male che li ha privati delle loro vite. Di giorno, sono Bruce Wayne, miliardario filantropo. Di notte, i criminali, un mucchio di codardi e superstiziosi, mi chiamano...
BATMAN
CREATO DA
BOB KANE
HUSH
Capitolo Dieci
LA TOMBA
Jeph
LOEB
storia
Jim
LEE
matite
ORA BASTA.
Tim Drake è Robin, il Teen Wonder.
Scott
WILLIAMS
chine
Riff
RAFF
lettering
Alex
SINCLAIR
colori
Bob
SCHRECK
supervisore
Michael
WRIGHT
ass. sup.
Un ringraziamento speciale a
Mark
CHIARELLO

CALMATI.
NON DIRMI DI...
...QUESTA NON È UNA DISCUSSIONE.
Tim era una specie di detective dilettante. Aveva studiato Batman. Un ragazzo con un hobby.
Jason era morto. Io ero solo. Arrabbiato. Tim riconobbe quella rabbia e decise di fare qualcosa.
ROBIN.
LEI È MIA OSPITE.
NON PUOI FIDARTI DI LEI.
Riuscì in ciò che solo in pochi sono riusciti a fare.
Dedusse che Batman e Bruce Wayne erano una sola persona.
E che Dick Grayson era stato il Robin originale.
È UNA MIA SCELTA.
ANCHE QUESTA...
...È STATA UNA MIA SCELTA.
LE HAI DETTO CHE...?

Tim si era aggrappato alla teoria che Batman avesse bisogno di Robin
ORA HAI CAPITO?
O DEVO FARTI UN DISEGNO?
Non solo per un fatto di eredità, ma di equilibrio.
AVRESTI DOVUTO...
AVREI DOVUTO COSA?
CONSULTARTI?
È STATA UNA MIA DECISIONE.
E ALLORA HAI PRESO QUELLA SBAGLIATA.
ERA MIO DIRITTO PRENDERLA.

Avevo accolto sia Dick che Jason quando non avevano altro posto dove andare.
Ma Tim aggrediva a questo ruolo. Voleva essere Robin.
E, sebbene avessi cercato di dissuaderlo, se l'era conquistato.

LEGAMI.
COSA...?
TE L'AVEVO DETTO. PER ESSERE UN SOLITARIO HAI UN MUCCHIO DI LEGAMI.
...E NON VOGLIO ESSERE IO IL LEGAME CHE TI INTRAI...
...CIA.
SCAGLIATI CONTRO DI ME ANCORA UNA VOLTA, UCCELLINO...
SKRAPK
...E TI TAGLIO LE ALI.
NON IMPORTA COSA DICE IL TUO "PAPARINO"
NON È MIO PADRE.
ALLORA DIGLIELO
FWD

L'ARIA SI STA FACENDO PESANTE.
DOVRESTI AERARE QUESTO POSTO UNA VOLTA OGNI TANTO.
PRENDO IN PRESTITO UNA DELLE TUE MOTOCICLETTE.
POI PRENDERE LA...
NON TE L'HO CHIESTO.
QUANDO AVRAI FINITO CON IL TUO TOY WONDER, SAI DOVE TROVARMI.
THROOM
SKRRREEE

PENSI CHE CI SIA CASCATA?
C'È SOLO UN MODO PER SCOPRIRLO.
Per Dick, essere Robin era eccitante. Forse è per questo che poi smise di esserlo.
Per Jason, essere Robin era un gioco. Forse è questo che l'aveva uccisa.
AVEI POTUTO BATTERLA, LO SAI.
DIGLIELO.
Ma... Tim...
... devo ammetterlo...
Vuole essere il detective più grande del mondo. E da quello che ho visto fino ad ora...
... un giorno lo diventerà.

Avevo detto a Tim della mia decisione di coinvolgere Selina nella mia vita...
... se non altro perché sapevo che Dick l'avrebbe fatto e Tim avrebbe dovuto sentirlo prima da me.
VROOOM
127 mph
Era arrabbiato. Confuso. Mi sono ricordato di quanto è giovane, e di quanto tempo è passato da quando avevo la sua
Se Tim ha un difetto di carattere, è quello di vedere ancora il mondo in bianco e nero. Nei suoi occhi il bene e il male indossano maschere molto differenti.
SKREECH
EHI!
THROOM
CACCIATRICE...?
FWASSH
Sta diventando abbastanza grande da accettare che c'è del "grigio" in ogni situazione. Può non piacerci, ma è parte di ciò che facciamo.
E la mia relazione con Catwoman è, al meglio, grigia.
Quindi... quando Tim mi ha posto la domanda ovvia: "Ti fidi di lei?"...
SIGNORA, HAI SCELTO LA NOTTE SBAGLIATA PER GIOCARE CON ME...
... gli diedi la risposta ovvia.
"Altrimenti non le avrei detto che ero Bruce Wayne".
SKRREEEEEK

Tre notti dopo, tornai da Tim e gli dissi che mi fidavo di lui.
Chiunque stia interferendo nella mia vita...
...e abbia ucciso Tommy Elliot...
...è qualcuno vicino a noi. Qualcuno che mi conosce, che mi ha studiato.
E se vale ancora la mia esperienza di quando incontrai Tim per la prima volta...
...allora è possibile che questo individuo... se è una persona... abbia scoperto...
...che Bruce Wayne è Batman.
"NOI!...?"
QUANDO ABBIAMO PRESO I SOLDI PER LA MOTO, L'EQUIPAGGIAMENTO, LA NUOVA UNIFORME.
ABBIAMO CONTROLLATO IL TIZIO. ERA PULITO. I SOLDI SEMBRANO PULITI; ALTRIMENTI NON LI AVREMMO PRESI.
NO! NON LO SAPEVAMO.
MA... QUANDO L'HANNO UCCISO, SAPEVO CHE TUTTO SI SAREBBE CHIARITO.
CACCIATRICE. NON RIESCO DAVVERO A CAPIRE DI COSA TU STIA PARLANDO.
GLI HO SALVATO LA VITA.
NON CHE MI ABBIA MAI RINGRAZIATA, MA SE NON L'AVESSI CARICATO IN MACCHINA...
SAPEVO CHE AVREBBE CAPITO... CHE NON ERA UNA COINCIDENZA CHE MI TROVASSI NEL VICOLO DEL CRIMINE.
CHE FOSSI STATA LA PRIMA A ESSERE LÌ.
NON HO PAURA DI TE.
COSA... TI SEI PRESA?
Devo sapere...
Devo sapere se mi sono sbagliato su Selina.

LE COSE PEGGIORERANNO PRIMA DI MIGLIORARE!

SLAK

CACCIATRICE!

Come Alfred avrebbe senz'altro detto: "Il seme del dubbio genera frutti amari."

LE COSE PEGGIORERANNO PRIMA DI MIGLIORARE!
SLAAK

CACCIATRICE!
Come Alfred avrebbe senz'altro detto: "Il seme del dubbio genera frutti amari."

QUALCOSA TI HA FATTO USCIRE DI TESTA.
SCIK
NON PUOI CANCELLARE CIÒ CHE SIAMO.
SCIK
FWAK
TI SCONFIGGERÒ, PRIMA CHE TU FACCIA DEL MALE A QUALCUNO.
ME INCLUSA.
NO! POSSIAMO FERMARLI SE SMETTIAMO DI COMBATTERE.
FWAK
CACCIATRICE, SMETTERÒ DI COMBATTERE QUANDO COMINCERAI A PARLARE SENSATAMENTE.
PERCHÉ NON MI RICONOSCI?
KLP
SEI ME, COME ERO UNA VOLTA.
CIÒ CHE NON POSSO PIÙ ESSERE.
NON MI FAI PAURA!
KLP

Ora lo so.
Catwoman può cavarsela... ma se ciò che sospetto sia accaduto a Cacciatrice è vero...
...potrebbe costringere Selina a ucciderla...

RESTA LÌ.
MA...
NON DISCUTERE. QUATTRO OCCHI SONO MEGLIO DI DUE.
COSA STO CERCANDO?
NON COSA... CHI.
OKAY... CHIP?
ME.
IMPOSTORE.
INIETTA QUESTA A CACCIATRICE. LA FARÀ DORMIRE.
FAP
ASPETTA UN SECONDO. MI HAI SEGUITA?
TIENITI PRONTA AD ANDARE...
DI COSA DIAVOLO PARLI?

I movimenti di Cacciatrice, il modo in cui parla, la sua ovvia paura di qualcosa che la sta ossessionando.
SPIEGATI, ACCIDENTI!
L'unica persona che avrebbe potuto influenzare la sua mente in questo modo.
Jonathan Crane è lo Spaventapasseri. Uno psichiatra trasformato in uno psicopatico.
ZITTO, ZITTO, MIO BEL BAMBINO...
VROOOM
Il suo coinvolgimento stanotte... in tutto questo... rivela molto.
...CHE MAMMA TI COMPRA UN BELL'UCCELLINO.

E SE L'UCCELLINO NON CANTERÀ...
Crane ha sviluppato alcune tossine del terrore che invadono la mente.
A seconda del dosaggio, può non esserci un antidoto immediato...
...a parte il tempo e il sonno.
...UN ANELLO SPLENDENTE TI COMPRERÀ.
Lo Spaventapasseri basa il suo controllo sullo sbilanciamento dell'avversario.
Sul riordinamento della realtà.
Ma... è solo adesso che sono certo che tutta la notizia è stata organizzata...
WHAROOM

... in modo da portarmi qui.
BAM
E SE L'ANELLO DIVENTA VECCHIO, MAMMA TI COMPRERÀ UN BELLO SPECCHIO
FLK
SNAP
PHOOSH
GAH!
E SE LO SPECCHIO SI ROMPERÀ, UNA CAPRETTA TI COMPRERÀ.
KOFFF KAFFF KOFFF
Questo cimitero.
Nessuno dovrebbe sapere...
... chi è sepolto qui.
E SE LA CAPRETTA NON CE LA FA, UN TORO E UN CARRETTO TI COMPRERÀ.

E SE IL CARRETTO SI RIBALTERÀ, UN CANE DI NOME ROVER TI COMPRERÀ.
E SE ROVER BAU-BAU NON FARÀ, UN CARRO E UN CAVALLO TI COMPRERÀ.
E SE CARRO E CAVALLO CADRANNO GIÙ IN TERRA... URK.
PERCHÉ?
RRRIP
DIMMELO.
LA TUA MAMMA BELLA...
SMETTILA. È FINITA.
NON VOGLIO PARLARE CON LO SPAVENTAPASSERI.
...MA CON IL DOTTOR JONATHAN CRANE.

TU HAI TRACCIATO I PROFILI.
HAI USATO LE TUE CAPACITÀ DI PSICHIATRA PER SFRUTTARE QUELLO CHE TUTTI LORO VOLEVANO.
IL JOKER. HARLEY QUINN. POISON IVY. KILLER CROC.
CACCIATRICE.
CATWOMAN.
ME.
IO... NON CAPISCO. IL MIO GAS DEL TERRORE AVREBBE DOVUTO AGIRE SU DI TE.
A MENO CHE...
...LA TUA MENTE NON FOSSE GIÀ SOTTO L'INFLUENZA DI UN ALTRO...
VZPP
NNGGNNN
CHI...
FAP

La voce... soffocata dalle bende... nascosta nel vento...
TI PREOCCUPI DI QUESTO IMPOSTORE...
...SPACCONE...
LASCIA ANDARE IL RAGAZZO.
PERCHÉ? PERCHÉ DOVREI DARGLI L'OPPORTUNITÀ CHE TU NON HAI MAI DATO A ME?
CHI SEI?
SEI IL DETECTIVE PIÙ GRANDE DEL MONDO E ANCORA NON L'HAI CAPITO?
SHLAK
Questo luogo è... era segreto. Noi... Alfred e io spostammo qui il corpo affinché nessuno potesse trovarlo.
Profanarlo.
LA VITA È SOLO UN GIOCO BATMAN...

QUESTA VOLTA TOCCA A TE PERDERE!
Jason Todd era diventato Robin dopo Dick Grayson.
Sperando di contenere la rabbia che lo aveva spinto per tutta la vita, gli avevo insegnato a combattere.
HERE LIES
Conosce tutti i miei segreti...
...ed è morto da anni...
Prossimamente: BATMAN contro ROBIN

EWScan

L'EWScan è un gruppo di appassionati di letteratura e fumetti che tenta di diffondere questo fantastico mondo governato dalla fantasia.

Per un utilizzo corretto e consapevole dei nostri lavori precisiamo che:
1 - Utilizzare il materiale da noi fornito come anteprima consente di valutare se l'opera è meritevole di essere acquistata;
2 - Utilizzare i nostri lavori come copia digitale permette di proteggere le opere già in vostro possesso;
3 - Utilizzare i nostri archivi per leggere materiale oramai scomparso da tempo dalle librerie e fumetterie è utile per conoscere storie altrimenti irrecuperabili;
4 - Utilizzi diversi da quelli sopraelencati danneggiano autori, editori e conseguentemente il pubblico a cui tali opere sono destinate.

Ricordiamo con forza che il piacere di possedere e leggere l'opera cartacea è differente e molto maggiore di quello procurato dalle immagini su uno schermo.
Un prodotto di qualità deve essere acquistato.

Pensiamo sia importante sottolineare che gli appartenenti alla crew non beneficiano di alcun vantaggio economico nello svolgere questa attività.

La crew EWScan

Jason Todd è morto. Il Joker lo ha ucciso molti anni fa.
Comunque, per i morti non è impossibile tornare in vita.
SO COSA STAI FACENDO.
STAI PENSANDO A QUANDO SONO MORTO...
...A COME LE TUE MANI SIANO INSANGUINATE PERCHÉ NON RIUSCISTI AD ARRIVARE IN TEMPO PER IMPEDIRE AL JOKER DI UCCIDERMI.
Superman era morto. Green Arrow era morto.
E oggi sono vivi.
Jason è stato sepolto qui. Ora la tomba è vuota. Il suo corpo è sparito.
SEI SILENZIOSO... STAI RACCOGLIENDO I TUOI PENSIERI. SPERI DI CONFONDERE L'AVVERSARIO.
TI SEMPLIFICHERÒ LA COSA.
DEVI ARRIVARE DA ME...
...PRIMA CHE TAGLI LA GOLA DI QUESTO IMPOSTORE.
DIMMI, BATMAN, HAI LASCIATO MORIRE UN ROBIN.
VUOI CHE ACCADA UNA SECONDA VOLTA?

PRENDILO!

NO!

Ra's al Ghul ha una cosa che lui chiama "Pozzo di Lazzaro".

Il pozzo possiede alcune... proprietà... che possono donare la vita ai morti.

4

Secondo Ra's - che potrebbe anche mentire - qualcuno ha approfittato delle energie taumaturgiche del pozzo.

KRUSSH

CATWOMAN.

TI AVEVO DETTO DI RESTARE CON CACCIATRICE.

NON POTEVO PERMETTERE CHE QUALCUN'ALTRO TAGLIASSE LE ALI ALL'UCCELLINO.

NON PENSAVO CHE TI IMPORTASSE.

Come avviene con la maggior parte delle cose, usare il Pozzo ci lascerà tutti un prezzo.

Dopo la "rinascita", la follia alimenta il sopravvissuto.

BAM

INFATTI. MA SE TI SUCCEDESSE QUALCOSA, VIVERE CON LA DIVENTEREBBE UN INFERNO...

Entri morto. Esci pazzo.

5

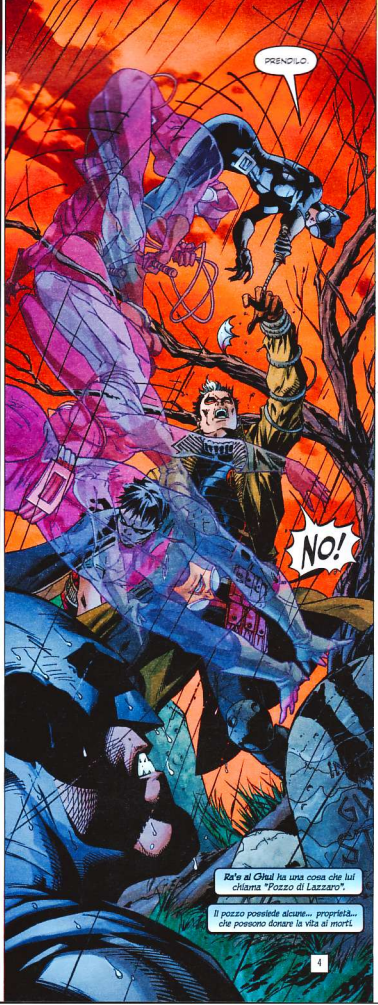
PRENDILO
NO!
Ra's al Ghul ha una cosa che lui chiama "Pozzo di Lazzaro".
Il pozzo possiede alcune... proprietà... che possono donare la vita ai morti.

Secondo Ra's - che potrebbe anche mentire - qualcuno ha approfittato delle energie taumaturgiche del pozzo.
KRUSSH
CATWOMAN.
TI AVEVO DETTO DI RESTARE CON CACCIATRICE.

NON POTEVO PERMETTERE CHE QUALCUN'ALTRO TAGLIASSE LE ALI ALL'UCCELLINO.
NON PENSAVO CHE TI IMPORTASSE.

Come avviene con la maggior parte delle cose, usare il Pozzo di Lazzaro ha un prezzo.
Dopo la "rinascita", la follia alimenta il sopravvissuto.
BAM
INFATTI. MA SE TI SUCCEDESSE QUALCOSA, VIVERE CON LUI DIVENTEREBBE UN INFERNO...
Entri morto. Esci pazzo.

La terribile ironia è che quando Jason morì...
CREDEVI DI STENDERMI CON UN PUGNO?
BDFF
...pazzo di dolore...
WHP
QUESTO È SEMPRE STATO IL NOSTRO PROBLEMA.
...pensai perfino...
MI CONSIDERAVI UNO DI SECONDORDINE.
DOK
...di immergere lo stesso Jason nella Fossa di Lazzaro.
UNO NON IN GRADO DI DIVENTARE COME "L'ALTRO" ROBIN!
THWAK

Io giurato sulla tomba dei miei genitori che avrei liberato questa città dal male che li ha privati della loro vita. Di giorno, sono Bruce Wayne, miliardario filantropo. Di notte, i criminali, un mucchio di codardi e superstiziosi, mi chiamano...

BATMAN

CREATO DA BOB KANE

HUSH

Capitolo Undici
IL GIOCO

COME HAI POTUTO PERMETTERE CHE MORISSI?

Avrei fatto qualsiasi cosa per salvare la vita di Jason.

Jeph **LOEB** storia

Jim **LEE** matite

Scott **WILLIAMS** chine

Riff **RAFF** lettering

Alex **SINCLAIR** colori

Bob **SCHRECK** supervisore

Michael **WRIGHT** ass. sup.

Un ringraziamento speciale a Mark **CHIARELLO**

ANDIAMO! REAGISCI!
Ma riuscii a riprendermi in tempo.
Il trauma che aveva subito la testa del ragazzo era così forte che, se anche il pozzo lo avesse riportato in vita...
... non c'era alcuna garanzia che sarebbe stato capace di pensare razionalmente.
ME LO DEVI.
MOSTRAMI UN PO' DI RISPETTO...
...così posso vincere questa partita, Batman.
SARESTI SORPRESO DAL NUMERO DI PERSONE CHE VOLEVANO GIOCARE.
PRONTE A RISCHIARE TUTTO PER UN ASSAGGIO DI...
KLIK
CHUK
...VENDETTA...
AARGH!

OOOPH
WHAM
GRAZIE.
FWAK
HAI RESO COSÌ FACILE...
THUP
...L'UCCIDERTI.
IL GIOCO È FINITO.
KRIK
SNAP
Ancora una volta, il mio nemico sconosciuto fa riferimento a questo come a un gioco.
Reclutare Poison Ivy, Killer Croc, Harley Quinn, il Joker, lo Spaventapasseri e possibilmente...
...Catwoman.
SE TU SEI COLUI CHE DICI DI ESSERE...
Tutti hanno informazioni straordinarie sulla mia vita privata.
Coinvolgere Jason...
...vivo e più arrogante che mai.
La gioia inaspettata che lui avrebbe potuto arrivare a questa età...
...la stessa età di Nightwing...

...ALLORA GIÀ LO SAI.
PENSARE CHE QUELLO CHE FACCIAMO NOI È UN GIOCO E CIÒ CHE HA UCCISO ROBIN.
Il mio avversario conta sull'apparizione di Jason per influire sulle mie capacità.
Gioca su ogni senso di colpa lo possa provare per la morte di Jason...
CERCHI DI FARMI ARRABBIARE DUBITANDO DELLA MIA IDENTITÀ.
CREDI CHE QUESTO MI RENDERÀ IMPRUDENTE.
KRAK
THAK
CHOKK
MANCATO. HAI DIMENTICATO QUANTE COSE MI HAI INSEGNATO?
SWOOSH

La sua coordinazione.
La sua velocità. Le acrobazie.
PHTOOM
È tutto... troppo familiare.
DEVI LASCIARE CHE LO FACCIA DA SOLO.
LEVAMI LE MANI DI DOSSO.
IO NON *DEVO* FARE NIENTE. SPECIALMENTE QUANDO A DIRLO SEI *TU*.
ASCOLTAMI... *TI PREGO*.
PER TUTTO IL TEMPO CHE SONO STATO *ROBIN*...
...OGNI LEZIONE... OGNI MOSSA CHE BATMAN MI HA INSEGNATO...
...ERA VOLTA AD IMPEDIRE CHE CIÒ CHE È SUCCESSO A *JASON* SUCCEDESSE A *ME*.
NON IMPORTA QUELLO CHE DICE. LA MORTE DI JASON LO OSSESSIONA ANCORA.
ALTRIMENTI PERCHÈ TERREBBE *IL COSTUME DI JASON* COSÌ IN EVIDENZA NELLA CAVERNA?
ALLORA DOVRESTI SAPERLO MEGLIO DI *CHIUNQUE ALTRO*, RAGAZZO...
...COM'È QUANDO SI ARRABBIA.
DOMANDATI, BOY WONDER...
...COSA FARÀ QUANDO SCOPRIRÀ CHE *NON* È JASON TODD CHE È TORNATO AD OSSESSIONARLO?

La verità è... che Jason non è mai stato così bravo.
DEVO AMMETTERLO, SONO UN PO' DELUSO.
VOGLIO DIRE, SO CHE ERI DISTRATTO DALLA TUA RELAZIONE CON CATWOMAN...
POI, LA MORTE DI TOMMY ELLIOT TI HA SERIAMENTE PROVATO.
THAK
CHOK
CHOK
DARE LA CACCIA AL JOKER... A RA'S AL GHUL...
...A TUTTI TRANNE A QUELLO GIUSTO.
ANDIAMO, BATMAN... È STATO DAVANTI A TE PER TUTTO IL TEMPO.
PROPRIO COME LA LETTERA RUBATA... IL RACCONTO DI EDGAR ALLAN POE...
IL PRIMO RACCONTO POLIZIESCO.
RICORDI? QUALCUNO HA TAGLIATO LA TUA BATRUNE?
La Lettera Rubata... quando la risposta è bene in vista.

Era un batarang.
Non sempre riesco a raccogliertl sul luogo del crimine.
Atterrai nel Vicolo del Crimine di proposito.
Dove ci incontrammo la prima volta.
Dove Jason stava rubando...
...la ruota anteriore sinistra della Batmobile.
La stessa che esplose mentre davo la caccia a Killer Croc.
STAI METTENDO INSIEME TUTTI GLI INDIZI, HUH?
NON PUOI DIRE CHE NON TI ABBIA DATO UNA CHANCE.
PUOI CONOSCERE UN MUCCHIO DI FATTI.
UNA STORIA PERSONALE. DEGLI AneDDOTI.
PUOI ANCHE AVER ORGANIZZATO TUTTI QUEGLI INCIDENTI PER RIECHEGGIARE CIÒ CHE ACCADDE IN PASSATO.
MA....

...TU NON SEI IL ROBIN CHE È MORTO.

Per renderlo perfetto... per farmi **credere** veramente che questo fosse il vero Jason...

...avrebbe dovuto chiamarmi **"Bruce"**.

Chiunque abbia organizzato tutto ciò... e credo che **quella** persona lo sappia... ha rivelato la mia **identità segreta**.

...TU NON SEI IL ROBIN CHE È MORTO.

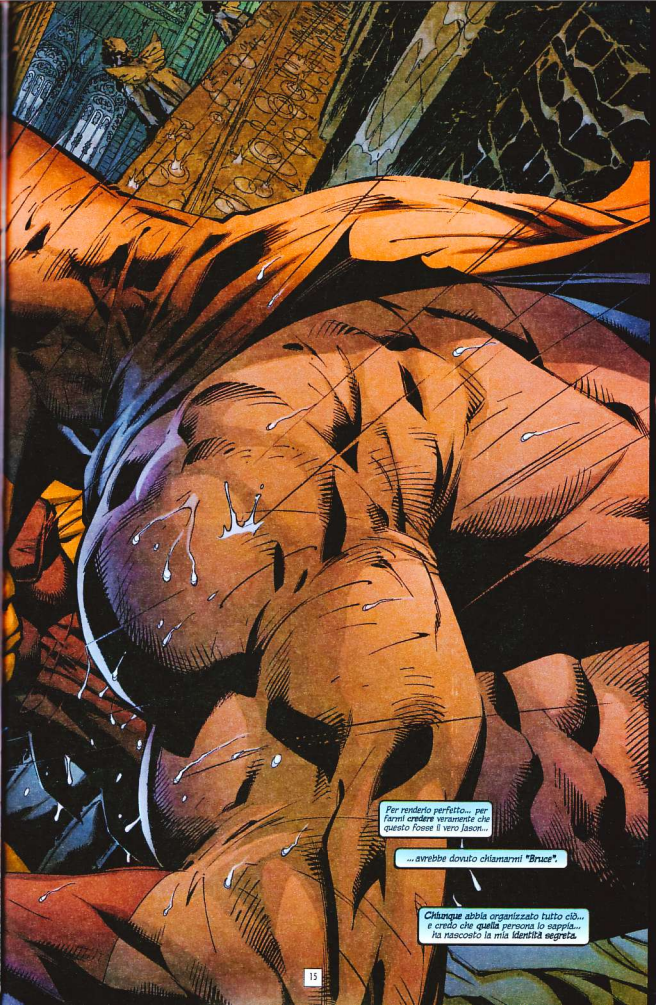
Per renderlo perfetto... per farmi credere veramente che questo fosse il vero Jason...
...avrebbe dovuto chiamarmi "Bruce".
Chiunque abbia organizzato tutto ciò... e credo che quella persona lo sappia... ha rasentato la mia identità segreta.

HAI VIOLATO LA TOMBA DI UN RAGAZZO...
THRAK
NO... IO...
HAI DEFINITO ROBIN UN IMPOSTORE QUANDO SEI TU AD ESSERLO.
WHAK
...TI ERI DIMENTICATO DI ME...
SPERANDO CHE LA TUA APPARIZIONE MI FACESSE ESSERE CLEMENTE.
BTAK
...VOLEVO SOLO ESSERE AMATO, BATMAN...
QUESTO È STATO LO SBAGLIO CHE HAI FATTO.

ANCHE ALLA FINE... JASON SAPEVA QUANTO LO AMASSI.
Non potrei mai dimenticarti...
E persino possibile che questo impostore non sapesse che Jason Todd era Robin.
Gli potevano aver detto di indossare un costume e di venire presso questa tomba aperta. Poteva essere stato istruito su cosa dire... fino a un certo punto.
Non ha mai fatto riferimento a se stesso come "Jason"... e lo non l'ho mai chiamato così.
ARGILLA.
QUANDO L'HAI CAPITO?

CHE NON ERA JASON?
NON SUBITO. GLI INDIZI MI AVEVANO FATTO PENSARE CHE ERA STATA USATO UN POZZO DI LAZZARO E CHE JASON ERA STATO FATTO RITORNARE IN VITA.
MA, SUL TERRENO... NEL FANGO...
ARGILLA.
ERA FACCIA D'ARGILLA A RECITARE LA PARTE.
MA... PERCHÉ RENDERE JASON PIÙ VECCHIO? UN CADAVERE NON INVECCHIA.
PER NASCONDERE LE INSEGNATEZZE. NON POTEVANO ESSERE SICURI DEL TIMBRO DELLA VOCE DI JASON O DI COME SI MUOVESSE E COMBATTESSE...
...ERA MORTO DA TROPPO TEMPO...
...MA FACCIA D'ARGILLA SAPEVA IMITARE NIGHTWING. ECCO PERCHÉ LE SUE ACROBAZIE MI SEMBRAVANO COSÌ FAMILIARI.
E COPIARE ME...?
...ERA PROPRIO QUESTO. SE L'ILLUSIONE DOVEVA FUNZIONARE, NON DOVEVO ESSERE SICURO.
I TUOI MOVIMENTI SONO TROPPO RECENTI... TROPPO VIBRANTI NELLA MIA MENTE.
SONO PIUTTOSTO UNICO, VERO?
IL TUO COLLO...?
AVRÀ BISOGNO DI PUNTI. MA CATWOMAN È RIUSCITA A FERMARE L'EMORRAGIA.
PROBABILMENTE MI HA SALVATO LA VITA, SAI.
VAI ALLA CAVERNA. FATTI CURARE LA FERITA DA ALFRED.
POI METTITI AL LAVORO SU QUEL COSTUME.
VEDI SE C'È QUALCOS'ALTRO, A PARTE L'ARGILLA, CHE PUÒ AIUTARCI A SCOPRIRE CHI C'È DIETRO TUTTO QUESTO.

CACCIATRICE SE N'È ANDATA. HA PRESO LA MIA... LA TUA... MOTOCICLETTA.
PENSAVO CHE QUELL'INTRUGLIO SOPORIFERO CHE MI HAI FATTO SOMMINISTRARE A LEI L'AVREBBE FATTA DORMIRE.
È MEGLIO DI QUANTO PENSI...
MEGLIO DI QUANTO TUTTI PENSINO, COMPRESO LEI STESSA.
QUANDO FARNETICAVA, SEMBRAVA AVESSE FATTO UN PATTO CON QUALCUNO CHE L'HA TRADITA.
SÌ, E POTREBBE AVER TRADITO ME...
...MA NON POSSIAMO ESSERNE CERTI PERCHÉ...
LO SO.
NON SONO RIMASTA CON LEI.
NON MI PIACE PRENDERE ORDINI DA TE.
E NON MI PIACE ESSERE SEGUITA. SE NON TI FIDI DI ME...
PERCHÉ LA PERSONA O LE PERSONE RESPONSABILI SONO ANCORA LÀ FUORI.
MI FIDO.
PER QUELLO CHE VALE.
SONO CONTENTA CHE NON ERA JASON.
IO NO.
OH...?

Venire qui... la Torre dell'Orologio di Oracolo è più vicino della caverna.
Catwoman terrà Jonathan Crane... lo Spaventapasseri... impegnato fino all'arrivo della polizia.
Faccia d'argilla potrebbe essere ovunque... l'argilla, unita all'acqua e al fango, potrebbe viaggiare nel terreno e riformarsi dall'altra parte di Gotham.
DEVO TROVARE CACCIATRICE.
JEEP!
GUIDA UNA DELLE BATMOTO.
MIO PADRE SI È MAI ABITUATO ALLE TUE IMPROVVISE APPARIZIONI?
GUIDAVA.
L'HA GETTATA A CIRCA DUE ISOLATI DA DOVE TI TROVAVI.
INOLTRE NON PORTA UN COMUNICATORE NÉ UN ALTRO DISPOSITIVO ELETTRONICO CHE IO POSSA RINTRACCIARE.
INFORMAMI QUANDO LA TROVI.
LEI È SOLO UN DETTAGLIO...
...E CON CHIUNQUE ABBIAMO A CHE FARE, NON LE PERMETTERÀ DI STARE LÀ FUORI ANCORA A LUNGO.
BRUCE...
...DOPO LA TUA CADUTA QUANDO LA BATFUNE È STATA TAGLIATA NELLA CAVERNA...
...ERI A MALAPENA COSCIENTE, A TAL PUNTO CHE HAI DOVUTO USARE L'ALFABETO MORSE.
COSA TI FECE PENSARE A TOMMY ELLIOT?
PERCHÉ?

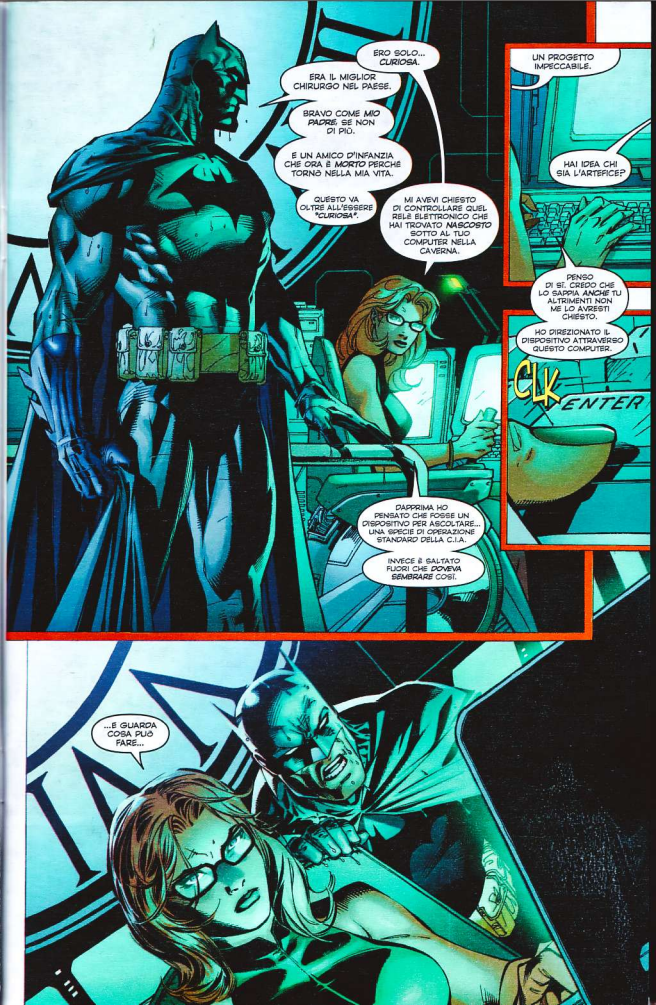
ERO SOLO... CURIOSA..
ERA IL MIGLIOR CHIRURGO NEL PAESE.
BRAVO COME MIO PADRE SE NON DI PIÙ.
E UN AMICO D'INFANZIA CHE ORA È MORTO PERCHÉ TORNÒ NELLA MIA VITA.
QUESTO VA OLTRE ALL'ESSERE "CURIOSA".
MI AVEVI CHIESTO DI CONTROLLARE QUEL RELÈ ELETTRONICO CHE HAI TROVATO NASCOSTO SOTTO AL TUO COMPUTER NELLA CAVERNA.
UN PROGETTO IMPECCABILE.
HAI IDEA CHI SIA L'ARTEFICE?
PENSO DI SÌ. CREDO CHE LO SAPRAI ANCHE TU ALTRIMENTI NON ME LO AVRESTI CHIESTO.
HO DIREZIONATO IL DISPOSITIVO ATTRAVERSO QUESTO COMPUTER.
CLK
ENTER
DAPPRIMA HO PENSATO CHE FOSSE UN DISPOSITIVO PER ASCOLTARE... UNA SPECIE DI OPERAZIONE STANDARD DELLA C.I.A.
INVECE È SALTATO FUORI CHE AVEVA SEMBRARE COSÌ.
...E GUARDA COSA PUÒ FARE...

BRIDGE CLOSED
Ci vogliono alcune notti, ma Dracolo riesce ad organizzare un incontro.
Ha cambiato la direzione al traffico. Il ponte di Gotham City resterà chiuso fino alle sei del mattino.
Non ci vorrà molto prima che finisca.
CREDEVO CHE NON SAREBBE VENUTO.
QUEL GENERE DI COSA RICHIEDE CORAGGIO.
PERCHÉ?
PERCHÉ TRADIRMI?
TI AVREI DATO TUTTO CIÒ CHE TI SERVIVA.
TI HO DATO TUTTO CIÒ CHE TI SERVIVA.
UNA CASA, UNO SCOPO.
TI HANNO PROMESSO TRENTA MONETE D'ARGENTO?

HAROLD.
LA FELICITÀ.
La prima volta che incontrai Harold era completamente solo. Senza amici, senza casa. Ma molto dotato quando si trattava di riparare le macchine e gli apparecchi elettronici.
Per molto tempo ha lavorato nella batcaverna. Aveva accesso alle auto, al computer. Sempre silenzioso... sotto molti aspetti, solo come quando lo avevo trovato.
PUOI... PARLARE.
Con gli anni ho impiegato tutte le mie risorse per trovare un modo per far guarire Harold.
Ma... la scienza medica non è come il crimine. Non c'è sempre una risposta.
QUESTO ERA PER ME.
TU MI HAI DATO MOLTISSIMO.
NON VOLEVO CHIEDERTI ALTRO.
HA DETTO CHE POTEVA GUARIRMI.
FARE IN MODO CHE NON FOSSI MUTO.
COSÌ AVREI POTUTO ESSERE UN VERO UOMO.
HO PENSATO CHE ANCHE SE FOSSI STATO INGANNATO...
TU SEI IL MIO EROE.
VINCERESTI SEMPRE...
PERDONAMI...
HAROLD... POSSO PERDONARTI...
IL DESIDERIO DI ESSERE FELICE PUÒ ESSERE MOLTO FORTE QUANDO VIENE STRUMENTALIZZATO.
SAPEVA CHI ERI SENZA LA MASCHERA.
SAPEVA DELLA CAVERNA E CHE QUALE FOSSE IL MIO LAVORO.
TUTTO QUELLO CHE MI HA CHIESTO È CHE APPLICASSI IL RELÈ AL COMPUTER. L'HO COSTRUITO SECONDO LE SUE INDICAZIONI. PERÒ MI SONO ASSICURATO CHE NON POTESSE NUOCERE.
CHI TI HA AVVICINATO?
È STATO...
BLAM
BLAM

COS'È UN AMICO?
UNA SOLA ANIMA CHE DIMORA IN DUE CORPI...
Prossimamente
LA CONCLUSIONE!

EWScan

L'EWScan è un gruppo di appassionati di letteratura e fumetti che tenta di diffondere questo fantastico mondo governato dalla fantasia.

Per un utilizzo corretto e consapevole dei nostri lavori precisiamo che:
1 - Utilizzare il materiale da noi fornito come anteprima consente di valutare se l'opera è meritevole di essere acquistata;
2 - Utilizzare i nostri lavori come copia digitale permette di proteggere le opere già in vostro possesso;
3 - Utilizzare i nostri archivi per leggere materiale oramai scomparso da tempo dalle librerie e fumetterie è utile per conoscere storie altrimenti irrecuperabili;
4 - Utilizzi diversi da quelli sopraelencati danneggiano autori, editori e conseguentemente il pubblico a cui tali opere sono destinate.

Ricordiamo con forza che il piacere di possedere e leggere l'opera cartacea è differente e molto maggiore di quello procurato dalle immagini su uno schermo.
Un prodotto di qualità deve essere acquistato.

Pensiamo sia importante sottolineare che gli appartenenti alla crew non beneficiano di alcun vantaggio economico nello svolgere questa attività.

La crew EWScan

Si dice che quando uccidi un uomo, non gli porti via solo ciò che era...
...ma tutto ciò che sarebbe potuto essere.
LO HAI UCCISO.
CON GLI AMICI DOVREMMO COMPORTARCI NEL MODO IN CUI VORREMMO CHE ESSI SI COMPORTASSERO CON NOI.
NON SONO TUO AMICO.
Aristotele.
Il killer cita Aristotele.
Il passato di Harold è rimasto a lungo un mistero. Muto, il corpo deforme, vagava per la vita come una vittima.
Aveva un dono speciale. Era come se potesse parlare alle macchine e, in particolare, agli apparecchi elettronici.
Alla mia vita mancava uno scopo. Credevo di avergliel dato.
Credevo di avergli dato... abbastanza.
BLAM BLAM
BLAM BLAM
IL MALE UNISCE GLI UOMINI.
Ancora Aristotele.
Maxie Zeus? Quale tra i miei nemici ama citare Aristotele?

Questa non è la prima volta che mi trovo davanti un uomo la cui faccia è nascosta dalle bende.

In precedenza, quella persona si è rivelata essere Faccia d'argilla che faceva finta di essere Jason Todd, il mio partner morto da molto tempo.

PHTOOM

BLAM BLAM BLAM BLAM

Anni fa, Harold era stato trovato dal Pinguino mentre vagabondava per le strade.

Approfittando della sua solitudine, il Pinguino si era servito delle speciali abilità di Harold per i suoi fini criminali.

Aveva spezzato il suo spezzato l'attitudine di Harold di fidarsi di coloro che non lo meritavano.

Nella caverna mi era praticamente come meccanico. Gli diedi accesso illimitato al computer.

Nella direzione il suo silenzio, c'era il desiderio di far guarire il suo corpo e la sua voce.

Il mio vero nemico approfittò di questo desiderio e Harold mi tradì.

Gli è costato la vita.

Ultimamente il mio mondo è stato una serie di distrazioni, stratagemmi e indizi/ci sbagliati.

Vecchi criminali che agiscono in modi nuovi. Amici costretti ad agire come nemici.

Nel mezzo di tutto questo, Catwoman e io abbiamo trovato... una relazione.

Distrazioni.

BLAM BLAM BLAM BLAM

Questa non è la prima volta che mi trovo davanti un uomo la cui faccia è nascosta dalle bende.
In precedenza, quella persona si è rivelata essere Faccia d'argilla che faceva finta di essere Jason Todd, il mio partner morto da molto tempo.
PHTOOM
BLAM
BLAM
BLAM
BLAM

Anni fa, Harold era stato trovato dal Pinguino mentre vagabondava per le strade.
Approfittando della sua solitudine, il Pinguino si era servito delle speciali abilità di Harold per i suoi Piri criminali.

Nella caverna mi era praticamente come meccanico. Gli diedi accesso illimitato ai computer.

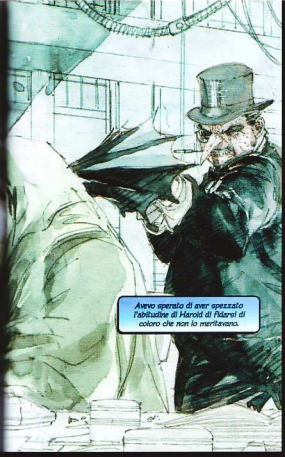
Aveva sperato di aver spezzato l'abitudine di Harold di fidarsi di coloro che non lo meritavano.

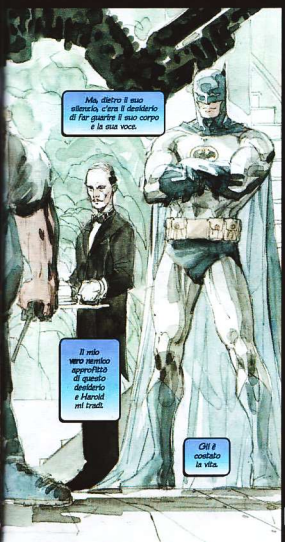
Ma, dietro il suo silenzio, c'era il desiderio di far guarire il suo corpo e la sua voce.
Il mio vero nemico approfittò di questo desiderio e Harold mi tradì.
Gli è costato la vita.

Ultimamente il mio mondo è stato una serie di distrazioni, stratagemmi e indicazioni sbagliate.
Vecchi criminali che agiscono in modi nuovi. Amici costretti ad agire come nemici.
Nel mezzo di tutto questo, Catwoman e io abbiamo iniziato... una relazione.
Distrazioni.
BLAM BLAM BLAM BLAM

La morte di Harold dovrebbe farmi perdere il controllo.
Il suo tradimento distrae la mia attenzione.
Devo lasciare tutto questo al di fuori.
Il mio nemico è un tiratore scelto.
Il suo impermeabile è di tipo comune. Presumo volutamente.
BLAM
BLAM
BLAM
BLAM
L'ho visto indossato da altri. Killer Croc, Jim Gordon, "Jason", Perfino Harold.
PHTOOM
BLAM
BLAM
BLAM
Credo che Bruce Wayne ne possegga più d'uno.
Possibile che sia Deadshot... P. O. che sia stato addestrato da Deadshot...
Le pistole sono due .45 gemelle. Fa fuoco con entrambe. Due pallottole hanno ucciso Harold.
La .45 contiene dodici pallottole. A meno che non ne abbia anche una in canna.
VZAP
Quando tutto questo... ebbe inizio, qualcuno tagliò la battuta. Io caddi e mi fratturai il cranio.
Da allora, ho dato la caccia a quell'individuo.
Qualcuno che ha messo gli eroi e i cattivi nella mia vita come pedine su una scacchiera.
BLAM
BLAM

Jeph LOEB storia
Jim LEE matite
Scott WILLIAMS chine
Cilez SINCLAIR
MAD COW Lettering
Bob SCHRECK supervisore
Michael WRIGHT ass. supervisore
Un ringraziamento speciale a Mark CHIARELLO
Ho trovato il mio avversario.
LA PARTITA TERMINA QUI!
Capitolo Dodici
LA FINE
BLAM
Ho giurato sulla tomba dei miei genitori che avrei liberato questa città dal male che li ha privati delle loro vite. Di giorno, sono Bruce Wayne, miliardario filantropo. Di notte, i criminali, un mucchio di codardi e superstiziosi, mi chiamano...
BATMAN
CREATO DA BOB KANE

Ora, si tratta di un uomo con una pistola.
Credo che il mio nemico sappia che batto nella mia vita si può ricondurre a un unico momento.
DKUSH
Un uomo.
Con una pistola.
SND
DOVE L'HAI PRESA?
La collana di Tommy Elliot, il mio amico d'infanzia. Era stato sepolto con questa.
COME IL CIONDOLO DI GIADA: LA VITA GIRA IN CERCHIO SU SE STESSA. VERO?
BOK
La sua voce è troppo soffocata per essere sicuro della sua identità.
A Tommy glielo aveva dato la madre.
TI HO GIÀ DETTO UNA VOLTA DI RESTITUIRLA. O TI FACCIO COSÌ MALE...
WHAM

...BRUCE.
Sa chi sono.
Racconta una storia che solo Tommy e io conosciamo.
Così tanti ingranaggi...
ANCORA NON PUOI GUARDARE DIETRO LA TENDA...
... Tommy Elliot è morto.
GAH!
TCHCK

PERCHÈ NASCONDI IL VISO?
CHI SEI?!
CREDI CHE SIA UNA COINCIDENZA CHE CI TROVIAMO QUI? SU QUESTO PONTE? IN UNA NOTTE DI PIOGGIA?
C'È... C'È STATO UN INCIDENTE.
LA MIA MAMMA E IL MIO PAPÀ... LA LORO AUTO...

NON SO COME SEI RIUSCITO A CONOSCERE QUESTI FATTI...
...MA IL DOTTOR THOMAS WAYNE FECE TUTTO IL POSSIBILE PER SALVARE GLI ELLIOT.
SÌ, PROPRIO COME MI AVEVI PROMESSO.
BAM
PERÒ PERSE MIO PADRE. MI LASCIÒ CON MIA MA... URGH!
"CHE MI SI CONFICCHI UN AGO" BRUCE.
WHACK
"Che mi si conficchi un ago". Un'espressione che Tommy e io condividevamo da bambini...
CHUK
È DI QUESTO CHE SI TRATTA? LA MANCATA PROMESSA D'UN BAMBINO?
NO, BRUCE.
BDFF
NON SONO MAI STATO ARRABBIATO PER IL FATTO CHE TUO PADRE LASCIÒ MORIRE MIO PADRE SUL TAVOLO OPERATORIO.
MA CHE AVESSE SALVATO MIA MADRE.
COSA...?
AVEVO INSISTITO CHE IL LORO AUTISTA RESTASSE A CASA QUELLA SERA. UNA NOTTE DI PIOGGIA... UN FILO DEI FRENI TAGLIATO...
VOLEVO CHE I MIEI GENITORI MORISSERO, BRUCE.
È TUO PADRE ROVINÒ TUTTO.
BLAM

BLAM-BOOM!
NON HAI IDEA DI COME SEI STATO FORTUNATO A DIVENTARE UN ORFANO.
TUTTI QUEI SOLDI DA SPENDERE CHE DIVENTANO TUOI.
MENTRE IO HO DOVUTO ASPETTARE ANNI... ANNI... NELL'ATTESA CHE MIA MADRE MORISSE DI CANCRO, TRA L'ALTRO.
FACENDO FINTA DI ESSERE UN BRAVO FIGLIO...
DATO CHE SO CHE STAVI CONTANDO, SÌ, AVEVO ANCORA UNA PALLOTTOLA IN CANNA.
NON MI HAI VISTO FISSARE IL C-4 ALLA BATMOBILE MENTRE TU E HARVEY TENEVATE LA VOSTRA PICCOLA RIUNIONE, VERO?
ORA, PER QUANTO MI PIACEREBBE CHE FINISSE QUI, LA PARTITA NON È ANCORA TERMINATA.
TI PORTO AD ARKHAM DOVE TUTTI QUANTI AVRANNO IL PIACERE DI SMASCHERARE...
MANI IN ALTO E METTITI IN GINOCCHIO!
ORA.
JAMES GORDON, L'AMICO BISOGNOSO.
E CHI C'È CON TE?
AVANTI, SIGNNR SPARA, JIM.
DANNAZIONE... SONO TROPPO VICINI L'UNO ALL'ALTRO...
HARVEY... COSA FAI QUI?
CONOSCI IL PATTO...
GIÀ, BENE...

NO!

CHK

CHK

Harvey Dent una volta era mio amico. Un procuratore distrettuale testardo la cui vita era stata distrutta quando l'acido gli fu gettato sul viso...

...scatenando una seconda personalità... il criminale assassino *Due Facce*.

Il viso di Harvey è stato ricostruito.
La sua improvvisa apparizione qui è... inaspettata.
DAMMI LA PISTOLA.
PUOI PRENDERLA. È TUA, COMUNQUE.
COSA?!
È COME TI AVEVO DETTO, JIMBO. LA TUA VECCHIA ARMA DI SERVIZIO È STATA USATA PER "UCCIDERE" TOMMY ELLIOT.
Sotto quelle bende...
...devo sapere.
Con Tommy ho perso un amico...
...solo per ritrovarlo, con Harvey, uno che avevo perso?
SENTI, HO SPARATO IO A "ELLIOT" IN QUEL VICOLO. PER QUESTO SAPEVO CHE IL LOCKER ERA INNOCENTE.
Visione notturna attivata.
HAI SPARATO AL DOTTOR THOMAS ELLIOT?
GIÀ, BENE, NON PUOI COLPIRE MOLTI ORGANI VITALI QUANDO SONO FATTI DI ARGILLA.

PHTOOM
SPLOSH
SARAI INCRIMINATO PER QUESTO.
HAI DETTO DI ESSERE CAMBIATO. COSA HAI FATTO?
CORRERÒ I MIEI RISCHI CON IL TRIBUNALE. I POLIZIOTTI VOGLIONO DAVVERO BATMAN SULL'ELENCO DELLE CAUSE?
TI HO PORTATO QUI. HO TRADITO L'ALLEANZA. HO FATTO QUELLO CHE MI ERO PREFISSATO...
...HO SALVATO BATS QUANDO NE AVEVA PIÙ BISOGNO.
HARVEY...?
GIÀ, BATS. DA ORA IN POI PRENDERÒ IO I COMANDI. DUE FACCE È SPARITO.
CHI TI HA FATTO LA CHIRURGIA PLASTICA?
STAI SCHERZANDO. VEROPI L'HAI APPENA VISTO CHE SI TUFFAVA DA QUESTO PONTE.
UN AMICO DI BRUCE WAYNE.
IL NOME.
ELLIOT.
IL DOTTOR THOMAS ELLIOT. HA ESEGUITO L'OPERAZIONE A FILADELFIA.
THOMAS ELLIOT È MORTO.
APRI LA TOMBA. SONO CERTO CHE TROVERAI DEI RESIDUI DI ARGILLA.
Continuo a sperare che non sia Harold. Che sia nuovamente faccia d'argilla.
Ma... Harold è morto.
GUARDA, JIMBO. HA SMESSO DI PIOVERE...

Gotham City, due settimane dopo.
QUANDO NON VUOI ESSERE TROVATA, NON VUOI ESSERE TROVATA.
GIUSTO.
FAMMI INDOVINARE. HAI FATTO UN CASINO, STAI CERCANDO DI CAPIRE.
SEI ARRABBIATA CON ME, BATMAN, CON TUTTI...
...MA PIÙ CHE ALTRO CON TE STESSA.
VAI AL DIAVOLO.
SE VOGLIO ESSERE INSULTATA CONOSCO UN SACCO DI ALTRI POSTI.
LO SPAVENTAPASSERI MI HA DAVVERO INCASINATO IL CERVELLO.
SO DI COSA PARLI. IVY LO HA FATTO CON ME.
CE LA FAI A USCIRNE FUORI?
CON GLI ANNI HAI CAMBIATO COSTUME.
E HAI ANCHE CAMBIATO PARTE. SE QUELLO CHE HO SENTITO DIRE È VERO.
NE VALEVA LA PENA?
...
SÌ.
SE LO FAI PER TE STESSA...
...E NON PER QUELLO CHE QUALCUN ALTRO PENSA DI TE.
BENE.
BASTARDO.
HO SENTITO CHE THOMAS ELLIOT È MORTO DI NUOVO.
L'HO SENTITO ANCHE IO.

La caverna.
SONO STATO A FILADELFIA. QUESTO È STATO PROGRAMMATO PER PIÙ DI UN ANNO. FORSE DUE.
CONTINUO A PENSARE A "LA LETTERA RUBATA". A COME LA RISPOSTA FOSSE LÌ PER TUTTO IL TEMPO.
BRUCE...
A VOLTE IL LAVORO DI UN DETECTIVE È COME CERCARE I PROPRI OCCHIALI.
SONO SEMPRE NELL'ULTIMO POSTO DOVE GUARDI PERCHÈ È LÌ CHE LI TROVI.
Ho reso partecipe Clark.
Stranamente, a volte può essere meno coinvolto emotivamente di me.
LO SAI CHE IL DOTTOR ELLIOT...
"TOMMY...?"
IL DOTTOR ELLIOT HA USATO LA SUA ABILITÀ DI CHIRURGO PER AIUTARE HAROLD...
...HARVEY DENT...
COME HO FATTO A NON SAPERE CIÒ CHE SUCCEDEVA INTORNO A ME?
QUESTE ERANO LE LORO DECISIONI. DATO IL MODO IN CUI LUI SI ERA PRESENTATO, COSA AVRESTI FATTO?
HA AVVICINATO CACCIATRICE. LE HA OFFERTO I SOLDI PER MIGLIORARE IL SUO EQUIPAGGIAMENTO.
HA DETTO CHE ERA UN "CITTADINO PREOCCUPATO" E VOLEVA CONTRIBUIRE A MIGLIORARE LA SUA CAPACITÀ DI LOTTA AL CRIMINE.
LEI LO HA CONTROLLATO. ERA PULITO.
ANCHE IO PENSAVO CHE FOSSE PULITO.
SAI COME È ARRIVATO A ME?
GUARDA.
KLK
MESSAGGI SUBLIMINALI.
OGNI VOLTA CHE USAVO IL COMPUTER, IL RELÈ NASCOSTO DA HAROLD FACEVA LAMPEGGIARE A CASO LA SUA IMMAGINE.
QUANDO CADDI... QUANDO MI SERVIVA UN CHIRURGO... HO PENSATO SOLO AL DOTTOR THOMAS ELLIOT...

BRUCE...
...C'È QUALCOSA CHE POSSO FARE?
CON-TINUO A PEN-SARE A COME MI HA TROVATO A METROPO-LIS E IN ALTRI POSTI SO CHE ERO OSSER-VATO.
CREDO... NO. SO CHE HA FATTO QUALCOSA QUAN-DO MI HA OPERATO.
MI SERVE CHE USI I RAGGI X E LA VISTA MICROSCOPICA SULLA MIA TESTA.
HO CERCATO NEL PORTO. CON IL TEMPORALE PRO-BABILMENTE IL SUO CORPO È STATO TRASCINATO VIA IN MARE APERTO.
C'È QUALCOSA... ALLA BASE DEL TUO CRANIO... MOLTO PIC-COLA...
UN LOCALIZ-ZATORE?
È PROBABILE.
BRUCIALO.
POTREBBE FARTI MALE...
FALLO.
BRUCE... NON PUOI INCOLPARE TE STESSO...
HO DEL LAVORO DA FARE.
ALLORA, RESTERÒ E...
...NO. HAI FATTO ABBASTANZA.
MA, CLARK... IO...
GRAZIE.
Elliot non ha potuto fare questo da solo. Aveva bisogno di contatti. Qualcuno di cui tutti si sarebbero fidati.

Manicomio di Arkham

QUESTO NON SARÀ REGISTRATO. NESSUNO CI STA ASCOLTANDO. CREDO CHE TU SAPPIA IL PERCHÉ.

ONESTAMENTE NON CREDEVO CHE NE FOSSI CAPACE.

"MENTE CRIMINALE" E TE NON È UNA ASSOCIAZIONE COSÌ IMMEDIATA.

QUESTO ERA IL PUNTO, NON È VERO?

VERO?

ANCORA NON HAI TUTTI I PEZZI. È PER QUESTO CHE SEI QUI.

È DIVERTENTE.

PRESUMIBILMENTE, TUTTO COMINCIÒ QUANDO KILLER CROC RAPÌ IL BAMBINO.

NON TI SERVIVA IL RISCATTO, VERO? ELLIOT HA FINANZIATO TUTTO CON IL SUO PATRIMONIO.

ESSENZIALMENTE. MA NON SI PUÒ MAI DAVVERO AVERE SOLDI A SUFFICIENZA, GIUSTO?

LO SAI MEGLIO DI CHIUNQUE ALTRO.

DOVE HAI PRESO LA KRIPTONITE PER IL ROSSETTO DI IVY?

DOVE L'HAI PRESA PER QUELL'ANELLO?

HAI NEMICI MOLTO ALTOLOCATI.

MA QUESTO NON L'HAI SENTITO DA ME.

QUINDI, HAI PROMESSO A CROC CHE, IN CAMBIO, AVRESTI POTUTO CURARE CHIRURGICAMENTE LA SUA MUTAZIONE.

DEVI RICORDARE CHE NON ABBIAMO A CHE FARE CON UN INTELLIGENTONE.

CROC NON HA MAI CAPITO VERAMENTE CHE L'AVEVAMO INFETTATO NOI CON UN VIRUS.

ERA ALLA DISPERATA RICERCA DI UNA CURA E NOI GLIELA AVREMMO FORNITA "DURANTE L'OPERAZIONE".

L'ANTIDOTO NON È DIFFICILE DA IMMAGINARE. CREDO CHE OVUNQUE I FEDERALI LO TENGANO, SI SIA RISTABILITO.

LO SPAVENTAPASSERI AVEVA FATTO LE VALUTAZIONI.

TUTTI VOGLIONO QUALCOSA.

POISON IVY?

SOLDI. ED HA UN DEBOLE PER CATWOMAN.

HARLEY QUINN?

L'AMORE. POTER LAVORARE CON IL JOKER.

IL JOKER... LUI NON POTEVA ESSERE FACILE.

ALL'INIZIO. POI, QUANDO HA SENTITO DEL "NUMERO DI JASON TODD" NON HA SAPUTO RESISTERE.

FACCIA D'ARGILLA?

SOLDI. UN ALTRO IMBECILLE, YAWN, PERCHÉ HO L'IMPRESSIONE CHE TU SAPPIA GIÀ TUTTO QUESTO?

HAI FATTO ARRABBIARE RA'S.

LUI NON STAVA GIOCANDO.

È STATO COINVOLTO PERCHÉ TU HAI USATO UNO DEI POZZI DI LAZZARO E LUI VOLEVA CHE SCOPRISSI CHI ERA STATO.

PER QUESTO HAI LASCIATO LA CENERE SUL RETRO DEL CAMION BLINDATO. SPERAVI CHE ELIMINASSI RA'S DAL GIOCO.

COME FAI A SAPERE CHE ERO IO?

LE CARTELLE MEDICHE DEI PAZIENTI DI ELLIOT SONO DEPOSITATE A FILADELFIA.

NON HAI USATO IL TUO VERO NOME.

MA... "ARTHUR WYNNE", L'UOMO CHE HA INVENTATO IL CRUCIVERBA.

QUESTO ERA IL PEZZO MANCANTE.

ENIGMISTA.
ARTHUR WYNNE. MI È SEMPRE PIACIUTO IL NOME. WYNNE COME IN... "WIN", VINCERE.
COS'ERA? TUMORE AL CERVELLO?
UN INDOVINELLO MAGNIFICO. COME SI INGANNA LA MORTE?
CON IL POZZO DI LAZZARO.
TI ERA STATO DIAGNOSTICATO LO STADIO TERMINALE.
QUANDO SEI USCITO DAL POZZO DOVEVI ESSERE PIUTTOSTO FUORI DI TESTA.
NON FUORI DI TESTA. SOLO ARRABBIATO.
UNA VOLTA ERO QUALCUNO IN QUESTA CITTÀ.
ORA TUTTI HANNO QUALCOSA DI SPECIALE.
GLIELA AVREI FATTA VEDERE IO.
E COSÌ HO FATTO.
IL DOTTOR ELLIOT DEVE ESSERE RIMASTO STUPITO DALLA TUA MIRACOLOSA GUARIGIONE.
CANCRO.
IN UN CERTO SENSO AVVICINA LE PERSONE... BENE. TU NON CE L'HAI. QUINDI NON PUOI CAPIRE.
MA LA MADRE DI ELLIOT È MORTA DI CANCRO.
CREDEVO CHE AVREBBE PAGATO UNA FORTUNA PER LA CURA.
INVECE VOLEVA QUALCOSA DI PIÙ.
SAPEVA CHE VENIVO DA GOTHAM CITY, E...
...ODDIO. COMPERÀ FURIOSO CON BRUCE WAYNE.
QUINDI... TI È VENUTA L'IDEA DEL-L'UOMO FASCIATO CON L'IMPERMEABILE.
"HUSH".
HUSH...?
È COMINCIATO COME UNO SCHERZO. SAI, DOVEVAMO TENERLO SEGRETO.
POI LO SPAVENTAPASSERI COMINCIA A CANTARE LA CANZONE.
"ZITTO MIO BEL BAMBINO"...*
PARLA DI UN BAMBINO CHE NON È MAI SODDISFATTO.
IL NOME È RIMASTO.
MA, PER FAR FUNZIONARE IL TUTTO VI RISOLVERE L'INDOVINELLO.
SÌ. IL POZZO DI LAZZARO TI DÀ UN PARTICOLARE TIPO DI...
...LUCIDITÀ.
*IN INGLESE: "HUSH, LITTLE BABY"

INDOVINA QUESTO...
...CHI C'È SOTTO LA MASCHERA DI BATMAN?
È ORA, IL MONDO È LA MIA OSTRICA.
GIUSTO, BRUCE?
CHE ORA È QUANDO UN ELEFANTE SI SIEDE SU UNO STECCATO?
COSA...?
CHE ORA È QUANDO UN ELEFANTE SI SIEDE SU UNO STECCATO?
È ORA DI AVERE UNO STECCATO NUOVO!
LO CONOSCONO TUTTI. NON VALE UNA CICCA.
È PER QUESTO CHE NON HO NIENTE DA TEMERE DA TE.
DOVEVI DIRLO A ELLIOT... MA A NESSUN ALTRO.
NEANCHE A FACCIA D'ARGILLA QUANDO FACEVA FINTA DI ESSERE "ROBIN".
TI CONOSCO, EDWARD NIGMA.
FORSE MEGLIO DI QUANTO TU CONOSCA TE STESSO.
GLI ENIGMI SONO LA TUA MANIA. LA TUA DROGA.
È UN INDOVINELLO DEL QUALE TUTTI CONOSCONO LA RISPOSTA... "NON VALE UNA CICCA".

NEL CASO CHE TU DECIDA DI NUOVO DI APPROFITTARE DELLA MIA IDENTITÀ...
...TIENI A MENTE CHE RA'S AL GHUL STA ANCORA CERCANDO CHI HA USATO IL SUO POZZO DI LAZZARO.
DOMANDA: COME TE LA CAVERESTI CONTRO L'INTERA LEGA DEGLI ASSASSINI...?
HAI NEMICI MOLTO ALTOLOCATI, EDWARD.
VATTENE.
DOMANDA: QUANTE VOLTE MI HAI SCONFITTO?
RISPOSTA: CINQUE. DIECI. CENTO!
RISPOSTA: LA MORTE DI ROBIN.
NON TI È PIACIUTO CHE TE LO RINFACCIASSERO, GIUSTO?
UN'ULTIMA COSA.
PERCHÉ JASON? PERCHÉ COINVOLGERE IL RAGAZZO?
MA... DOMANDA: QUAL È LA PIÙ GRANDE SCONFITTA DI BATMAN?
LA SUA TOMBA È VUOTA.
DOV'È ORA IL CORPO DI JASON?
QUESTO È UN INDOVINELLO, NON È VERO?
COSA È SUCCESSO?
È CADUTO.
SERVE AIUTO?
NO. ABBIAMO FINITO.

Ho seppellito Harold su una collina soprastante Villa Wayne.
La sua casa era qui. Voglio che sia al sicuro.
Ce n'è voluto, ma alla fine ho trovato il suo cognome per la lapide.
Sono stato a troppi funerali.
ALLORA...
L'ENIGMISTA...?!
Resta una domanda. Selina e io lo sappiamo entrambi.
VOLEVANO DISTRUGGERE LA MIA VITA. E LO AVREBBERO FATTO...
...MA NON SI ASPETTAVANO CHE QUANDO DUE FACCE È STATO CHIRURGICAMENTE CANCELLATO...
...HARVEY DENT SAREBBE EMERSO COME UNA FORZA DEL BENE.
DUE FACCE HA FATTO IL DOPPIO GIOCO.
A CHE PUNTO SIAMO ARRIVATI.
SELINA.
ERA UNA BATTUTA, BRUCE.
IO... NON SONO MOLTO BRAVO IN QUESTO.
AD AVERE AMICI. DEI PARTNER.
TUTTO FINISCE CON IL TRADIMENTO E LA MORTE.
SE ERO CAPACE DI FARLO, ALLORA L'HO PERSO LA NOTTE IN CUI I MIEI GENITORI FURONO UCCISI.
DILLO A NIGHTWING. A ROBIN. A ORACOLO.
DEVO CONTINUARE?
ENTRAMBI SAPPIAMO COSA HA DETTO LO SPAVENTAPASSERI RIGUARDO A QUALCOS'ALTRO CHE INFLUENZAVA LA MIA MENTE.
SÌ. E POTEVA ESSERE UN BLUFF.
O QUEI MESSAGGI SUBLIMINALI DI CUI MI HAI PARLATO.
O, ENTRAMBI POTREMMO ESSERE SOTTO L'INFLUSSO DI IVY...
ZITTO...

PERCHÉ L'HAI DETTO?
OH! MI FAI MALE.
CHE DIAVOLO TI PRENDE, BRUCE?
Faceva parte del gioco...? Posso correre il rischio?
BRUCE...?
OH.
ALLORA, È FINITA.
SE VUOI CHE DICA "TI AMO..."
ASCOLTA. NON MI SERVE SAPERE SE QUESTO È COMINCIATO COME UN INCANTESIMO.
PER UNA VOLTA DIMENTICATI DI ESSERE UN DETECTIVE.
SIAMO CHI SIAMO. ECCO PERCHÉ FUNZIONA.
FORSE UN GIORNO, RIUSCIRAI A FIDARTI DI QUESTO.
FINO AD ALLORA...

Un giorno...
Fine